120 LİRA

ÖRÜMCEK ADAM

26

SÜPER YAYIN

B YAYINLARI

ÖRÜMCEK ADAM

HEDİYE KAZANANLAR
43. SAYFADA

26 Türkiye'de yayın hakl… …aştırma
ve Yayıncılık Lim… …yayınları)

BİLKA, Bilim - Kültür - Araştırma
ve Yayıncılık Ltd.Şti. adına sahibi

YILMAZ ÇETİNER

Genel Yayın Danışmanı
ve Yönetim Kurul üyesi

SAMET KOÇYİĞİT

Sorumlu Yazı İşleri Müdürü
ve Genel Koordinatör

SELİM BARLAS

ONBEŞ GÜNDE BİR YAYINLANIR

Yönetim adresi; Başmusahip Sok.
Tek Han Kat.4 Cağaloğlu - İst.
Tel: 22 01 91 - 27 27 42 - 27 50 39

Kapak baskısı : Tek Ofset A.Ş.
İç baskı : Afa Matbacılık
Kapak film : Kombi Grafik

Yayınlanan - çizgi roman yazı ve fotoğrafların her hakkı BİLKA, Bilim - Kültür - Araştırma ve Yayıncılık Limited Şti.ne aittir. Çizgi romanların yayın hakkı Opera Mundi aracılığı ile satın alınmıştır.

ÖRÜMCEK ADAM

ÖRÜMCEK ADAM, MANHATTA GÖK-LERİNDEYDİ GENE...

YAPTIĞINIZI GÖRDÜNÜZ MÜ?

FOTO-ŞİPŞAKÇI PETER PARKER, EKMEK PARASI İÇİN FOTOĞRAF ÇEKMEK ZORUNDA!

AMA BÜTÜN ÇEKEBİLDİĞİM, SIRADAN BİR TRAFİK KAZASI!..

KEŞKE HİÇ ÇIKMASAYDIM.

BEŞ DAKİKA SONRA GÖRECEKSİN ÖRÜMCEK!

EN İYİSİ EVE DÖNMEK. BİR ŞEY YOK...

HEEY! BU NE?

HALKIN TOPLANMASI İŞİME GELMEZ

KAPA ÇENENİ! MİLLETİ TOPLAYACAKSIN

BİR ŞEY YAPTIĞIM YOK! BENİ BIRAKIN!

HA ŞÖYLE!..

AMA BENİM ROLLS ROYS'UMU, GÜZEL ARABAMI MAHVETTİNİZ!

VE BENİ ÇOK ÜZDÜNÜZ!

BU İŞ CEZASIZ KALAMAZ!

TABİİ, ANLIYORUZ. DEĞİL Mİ SKUT?

TABİİ...

CEZA OLARAK BİRBİRİNİZİ BAYILTANA KADAR DÖVÜŞÜN...!

ELBETTE!

TABİİ!..

HHOK

DURUN!

ONA NE YAPTINIZ BİLMİYORUM, AMA ÖĞRENECEĞİM!..

ÖRÜMCEK!..

BİLDİNİZ, MOR ADAM!..

SEN DE ÇOK KABASIN.

AMA...

NEDEN ŞU ELEKTRİK DİREĞİNE TIRMANMIYORSUN.

İŞTE!

ŞİMDİ NE YAPAYIM?

ŞİMDİ BİR ŞİİR OKU...

İŞTE, ŞEKSPİR-DEN... OLMAK VEYA OLMAMAK.

AMA BEN ŞEKSPİR-İN HEPSİNİ BİLMEM.

PEKİ, NE BİLİRSİN?..

KOSTELLO-DAN OKUYAYIM MI?..

TAMAM. OLDU...

OLİVER'İN ADAMLARI BURADA-LA LA LA!..

HEEY! BUNLAR DA NE?..

EROİN!..

ANLAŞILAN, BU UFAK KAZA, EROİN ALIŞ VERİŞİNİ DURDURDU. KİMBİLİR KAÇ MİLYON DEĞERİNDE?..

AMA MOR ADAM İÇİN PARANIN NE ÖNEMİ VAR?

HA, TAMAM... BEN BURAYA HİÇ GELMEDİM...

TAMAM.

OLİVER'İN ADAMLARI YOLA ÇIKTI...

TIOK

EVET...

OLDU.

WHAK

KRAK

SONRA.

BİZİMKİLER GİDENE KADAR POLİSLER EROİNE EL KOYMUŞ.

ALTI MİLYONLUK BİR MALDI...

HOŞLANMAYACAKLAR...

AMA PATRON... SİZ GANGSTERLER KRALI KİNGPİN'SİNİZ. MERAK ETMEYİN...

BEN İŞ ADAMIYIM, HİLDİ.

ROTADA EN UFAK BİR SAPMA, DAİMA ARAŞTIRILMALIDIR!

VE YOK EDİLMELİDİR!

SONRA...

O, MOR ROLLS ROYS'UN SAHİBİNİ BUL...

BUL VE BANA GETİR!..

BAŞÜSTÜNE KİNGPİN!

BU ARADA.

HATIRLAMIYOR MUSUN?

HATIRLAMIYORSUN HA!..

POLİS

BEŞİNCİ CADDEDE İKİ SAAT DÖVÜŞÜYOR. SONRA DA HATIRLAMIYORUZ DİYORSUNUZ.

BİLSEYDİK SÖYLERDİK, EFENDİM.

EVET. YASALARA SAYGILIYIZ.

SAYGILI HA!..

ÜZERLERİNE VARMA!

GÖZÜPEK! NE İSTİYORSUN?..

ADAMLAR DOĞRUYU SÖYLÜYOR!

NE BİLİYORSUN?

MOR ADAMI TANIRIM. BİRKAÇ KEZ DÖVÜŞTÜM.

SANIRIM, ONUN ARABASINA ÇARPTILAR.

O DA BEYNİ KONTROL ETME GÜCÜYLE İKİSİNİ BİRBİRİNE DÜŞÜRDÜ.

SONRA DA UNUTMALARINI TEMBİHLEDİ.

AMA ÇILGINLIKTIR BU!..

ÖZÜR DİLERİM.

MOR ROLLS ROYS, ZEBEDİAH KİLGRAVE'YE AİTMİŞ. ÜÇ BLOK ÖTEDE, DOĞU IRMAĞININ ORADA OTURUYOR...

SORUŞTURDUK VE PLAZA OTELİNİN EN LÜKS DAİRESİNDE OTURDUĞUNU ÖĞRENDİK.

AFERİN, DELANİ!

BOYNUZ KAFA! SEN NERDEN BİLDİN BUNU

BOYNUZ KAFA!

TÜH! HEP BÖYLE YAPAR...

ROLLS ROYS KAZASINI RADYODAN DUYDUM DİYEMEZDİM YA...

KİŞİLİĞİME GÖLGE DÜŞERDİ.

RADYOAKTİVİTEYLE KÖR OLAN MATMURDOK, SAĞLAM DUYULARININ GÜÇLENMESİYLE ....

--GÖZÜPEK DENİLEN, OLAĞAN ÜSTÜ BİRİ OLMUŞTU...

ACELE ETMELİYİM. MANOLİS'İN ADAMLARININ, MOR ADAM KARŞISINDA...

--ŞANSLARI YOK.ONLARI ESİR ALIR. YALNIZ BENİ ALAMAZ!

ŞANSIM YARDIM EDERSE BELKİ DE ONU...

ÇABUK, CÜZDANINI VER!..

BÜTÜN PARAM BU!..

WHOK

SKRAAK

İYİ MİSİNİZ EFENDİM?

SANIRIM İYİYİM.

SANA BORÇLUYUM

HEMEN POLİSE TELEFON ET VE BİLDİR.

OLDU.

ADİ BİR SOYGUN!

AMA İNSAN HAYATI SÖZ KONUSU İSE ENGEL OLMALI.

EPEY ZAMAN KAYBETTİM.

PETER PARKER-İN EVİN-DE...

YARIN GECEKİ EĞLENCE PROGRA-MINI KAÇIRMAYIN

BOL BOL MÜZİK DİNLEYECEĞİ-NİZ BU PROG-RAMDA SÜRP-RİZLER DE VAR...

NE İYİ. SEN DE SEYREDERSİN DEĞİL Mİ?

KIZ ARKADA-ŞININ DA HOŞU-NA GİDER, PETER.

EVET YENGE. SANIRIM

ŞİMDİ HABERLER.

DÜN AKŞAM MOR RENKLİ BİR ROLLS ROYS, 5. CADDEDE....

--İÇİNDE ALTI MİLYONLUK ERDİN BULU-NAN BİR....

MOR ROLLS ROYS..

ÖRÜMCEK HİSLERİM KARINCA-LANIYOR.

AMA TEHLİ-KE YOK...

HABER-LERDEN OLMALI.

POLİS ARA-BASININ YA-NINDA DÖĞÜ-ŞEN İKİ ADAM GÖRÜLDÜ...

BU ARADA ÖRÜMCEK DE DİREĞİN TEPESİNDE

BU TELEVİZYONDA DA İYİ HABER DUYMAK MÜMKÜN DEĞİL.

CANINI SIKMA PETER. KAPA-TIYORUM.

BEN ORADA DEĞİLDİM. BEN

NEREDEYDİM? HATIRLAMIYORUM.

OO!91-KILMIŞSIN SEN!..

SANA MÜZİK ÇALAYIM.

OLİVER-İN ADAM-LARI!!!-- BURADA.

ÖRÜMCEK HİS-LERİM GENE BAŞLADI...

DÜN GECE BİR ŞEYLER OLMUŞ BANA, AMA HATIRLAMIYORUM...

BELKİ RESMİNİ ÇEKMİŞİMDİR.

NE OLDU PETER?

YOK BİR ŞEY YENGECİĞİM. BİRDEN HATIRLADIM DA... DAİLY BUGLE GAZETESİNE YETİŞTİRİLECEK FOTOĞRAFLARIM OLACAKTI...

ZAVALLI ÇOCUK. NE KADAR İŞİNE BAĞLI...

BURADA BİR ŞEY VAR! GÖRÜNTÜ...

...GELİYOR.

EVET. ŞİMDİ HATIRLADIM...

ARABA KAZASI! MOR ROLLS ROYS.

VE MOR ADAM!...

ÖRÜMCEK HİSLERİM, MOR ADAMA KARŞI UYARDI BENİ. ŞEHRİ DOLAŞIRSAM ONU BULURUM.

EĞER GÖZÜPEK OLSAYDIM, ARADIĞIMI BULMAK İÇİN BİLİRLERİNİ PATAKLARDIM.

ŞİMDİ POT KIRA KIRA GİDECEĞİZ!.

PLAZA OTELİ...

KIYAFETİM DÜZGÜN DEĞİL DİYE İÇERİ BIRAKMADILAR.

AMA HAYNRİH'İN İŞİNİ BOZAMAZLAR!

BEN DE İÇERİYE PENCEREDEN GİRERİM.

23... 24... EVET. İŞTE BURASI!..

GARİP! TEPESİ AŞAĞI DURAN İKİ POLİS...

NE GARİP ÜLKE!..

İŞTE KURBANIM!

AV BAŞLIYOR!

BİRKAÇ SAAT ÖYLE KALSINLAR DA AKILLANSINLAR.

NE GÜZEL BİR GÜN.

İKİNİZ! DURUN!

ARKADAŞ İSTİYORUM.

TABİİ.

PEKİ.

İKİNİZİ DE GİL. SADECE KIZI.

DELİKANLI! SEN GİT, GÖLE ATLA!

BURDA GÖL YOK. HUDSON NEHRİ OLUR MU?

OLUR.

SİZ İKİNİZ İNİN ARABADAN!

GEL SUE... İNELİM!

PEKİ.

GEL GÜZELİM, BİNELİM.

AMERİKALI-LARIN YAŞA-MINA ALIŞA-MADIM.

ÇOK TATLISIN HAYATIM.

ÖYLE Mİ ?..

ÇOK DA GÜZEL!

BU DA ÖPÜŞLÜK MÜ?

DEFOL!

PEKİ.

ARTIK HOŞUMA GİTMİ-YOR!

KÖRÜ KÖRÜ-NE İTAAT BIKTIRICI OLUYOR!

KIPIRDA-MA!..

OLDUĞUN YERDE KAL! YOKSA SE-Nİ MIHLARIM!

ÖYLE Mİ ?..

SEN KENDİNİ ÖLDÜR, SERSEM!

BAŞÜS-TÜNE!..

YOO, DUR! NEDEN BENİ ARADIĞINI ANLATMALI-SIN...

BELKİ BU DAHA İLGİNÇ OLUR...

O SIRADA... OO! PLAZA OTELİ! BEN KOSTÜMÜMÜ BİLE ÜTÜLEMEDİM. ÖRÜMCEK HİSLERİM BENİ BURAYA ÇEKTİ. ŞİMDİ ŞÖYLE BİR ETRAFI KOLAÇAN ETMELİYİM...

KİBARLIĞIN LÜZUMU YOK. BELKİ DE SÜPER CANİLERİN PARTİSİDİR...

AYRICA...

...KİBARLIK TİPİME UYMAZ.

HEY! NE YAPIYORSUNUZ?

SSUH

KRE

TAHMİN EDEMEDİN Mİ?

GÖZÜPEK!..

BUNLAR NEDEN KAFASI ÜSTÜ DURUYORLAR?..

ONLAR MOR ADAMIN KURBANI. TIPKI ŞENİN GİBİ...

MOR ADAM YİNE FAALİYETE GEÇMİŞ! ONU ÖLDÜ SANIYORDUM BEN.

BU GECE KİNGPİN'İN EROİN İŞİNİ BOZMUŞ.

AMA KİNGPİN, BUNUN HESABINI SORACAK VE MOR ADAMIN İRADE GÜCÜNÜ ANLAYACAK.

SPLOOSH

ÖZÜR DİLERİM.

NE YAPIYORSUN? KANUNA SAYGIN YOK MU?

UFAK BİR DENEY.

ANİ ŞOKLA MOR ADAMIN ETKİSİNDEN ÇIKABİLİRLER.

NEREDEYİM?

BAK! OLDU!

SONRA

YARARI YOK. ÖRÜMCEK HİSLERİMLE ONU BULACAĞIMI UMMUŞTUM AMA...

YAŞASIN! ANİDEN BAŞIMDA ÇANLAR ÇALDI...

NASIL GİDİYOR?

FENA DEĞİL!..

ÖRÜMCEK! YAPMA!..

SEN BANA KARIŞMA GÖZÜPEK!..

İŞTE, ÖL.

ŞİMDİ SIRA BENDE!..

VER O SİLAHI, HANS!..

NEE?

NE OLUYOR?

DERHAL EN YAKIN KARAKOLA!

PEKALA BAYIM.

ÖRÜMCEK ADAM!..

GİT, TEPEDEN ATLA!

PATRON SEN-SİN.

NE YAPI-YORSUN ?..

BIRAK BENİ !..

SAKİN OL DOŞ-TUM?

ADAM ATLA DEDİ, BEN DE ATLADIM-NE OLMUŞ.

ÖLMEK Mİ İSTİ-YORSUN ?

AMA O DEDİ...

AZ SONRA.

MOR ADAM! KİL-GRAVE.

AYNEN !..

O ZAMAN SENİN GÜCÜN HAKKINDA DUYDUKLARIM DOĞRU...

OO, BOŞ - VER ŞİMDİ BUNLARI!

HAPİSA - NE-ADA - SINDAN KAÇARKEN BOĞULDU - ĞUNU DUY - MUŞTUM.

HERKESİN BÖYLE SANMASI - NI İSTEDİM... BİR SUYA DÜŞMEKLE MAHVOLACAĞIMI MI SANDIN?

O SERİN SULARDA YÜZERKEN BİR TEK ŞEY DOL - DURU - YORDU BEYNİMİ

İNTİKAM ALMAYI MI DÜŞÜ - NÜYORDUN?

BEN BU DUY - GUYU İYİ BİLİ - RİM. SANA YAR - DIM EDERİM.

HAYIR! HAYIR!..

ÜZÜLMEYE GE - REK YOK DEDİM.

İSTEDİĞİMİ KO - LAYCA ELDE ET - MEK VARKEN NEDEN SAVAŞTAN SAVAŞA SÜRÜK - LENECEKTİM?

MESLEĞE VEDA EDİP BEYEFENDİ GİBİ YAŞAMA - YA BAŞLADIM

BÜTÜN O GÜÇ HEBA MI OLDU?

BENİ ŞAŞIRT - TIN -

AZAR İŞİTMEYE GELMEDİM BEN...

ŞİMDİ İZİN VERSEN DE VERMESEN DE...

O NE?..

BTOOMB

KIMILDAMA!

BU, EMRİMDE ÇALIŞAN BİRİNİN YAPTIĞI YOKETME SİLAHIDIR.

DEMİNKİ BİR UYARI ATIŞIYDI. BENDEN İZİNSİZ GİTMEYE KALKARSAN, BEYNİNİ DAĞITIRIM!..

TEHDİT Mİ EDİYORSUN?

BENİ DİNLE KİBİRLİ ŞİŞKO! O SİLAHI ALIP BEYNİNE DAYAMANI İSTİYORUM.

ÖLDÜR KENDİNİ!..

YOO!

EMRİ BEN VERİRİM!

KAFAMDA BİR PLAN OLUŞTU. BİR GÜNDE DÜŞMANLARIMDAN KURTULACAĞIM!..

VE SEN, SİLAHIM OLACAKSIN!..

İRADE GÜCÜME KARŞI KOYDUN!

HAYATTA BİR TEK KİŞİ BUNU BAŞARDI. AMA O DA TAM BAŞARAMADI. O DA GÖZÜPEK!..

GÖZÜPEK Mİ? O DA PLANIMIN BİR PARÇASI OLACAK! O DA...

..ÖLECEK!..

İKİ SÜPER GÜÇLÜ ARKADAŞ... ÇOK UZAK BİR ÜLKEDE EĞİTİM GÖRMÜŞLER. İKİSİ DE...

--YAŞAYAN BİRER SİLAH! CANLI SİLAH! GÜÇ ADAMI VE DEMİR YUMRUK!

HOŞLANDIN MI O FİLMDEN?

BU, SU KATILMAMIŞ BİR KATLİAM. KUNG-FU BİR AKIMDIR! SOKAK KAVGASI DEĞİL!.

SEN NE DERSEN DE...

EL JEFE'NİN HAYALİ

BEN EL JEFE'NİN ÇOCUĞU HAKLADIĞI O BÖLÜMÜ BEĞENDİM.

HEY! ORADAN MI ATEŞ EDİYORLAR?

BLAM BLAM BLAM BLAM BLAM

YARDIM EDİN LÜTFEN.

BAYANI DUYDUN.

BEN ONU KORURUM!

TÜH! GÖMLEK GİTTİ!

ŞİMDİ SIRA BENDE.

KRESSHHH

WHUMPP

DAHA ÖNCE HİÇ BÖYLE ŞEY GÖRMEDİM

BEN EL ŞEFE DEĞİLİM AMA---

NELER OLUYOR-GÖMLEĞİMİ KAYBETTİM. AÇIKLAYIN BANA

OH! BAYILIYORUM.

SAKİN OL...

BUNLARI POLİSE VERELİM VE KIZI GÖTÜRELİM, LUK.

BİR SÜRE SONRA...

DÜN GECEDENBERİ KAÇIYORUM! ÇOK KORKUNÇ!

ŞİMDİ GÜVENDESİN.

O SERSERİLER NİYE İLİŞİYORLARDI SENİ?

ANLAT TATLIM!

İKİ ADAMIN, BİRİNİ ÖLDÜRMEYİ PLANLADIKLARINI DUYDUM. ONLAR DA BENİ FARKETTİLER.

KİMİ ÖLDÜRECEKLER?

BİLMEM, AMA KONGRE SALONUNDA, YARDIM SEVENLER GECESİNDE OLACAKMIŞ.

BUNDA TUZAK KOKUSU VAR.

NE OLMUŞ TUZAKSA? BİZİ Mİ KORKUTACAKLAR? CİVCİVİ SİZE BIRAKIYORUZ.

FİST İLE BİZ ORAYA GİDİYORUZ!..

BU ARADA...

ZAVALLI GÜZELLERİM!..

BU ŞEHİR SİZE GÖRE DEĞİL. O KADAR NARİNSİNİZ Kİ... AMA HOR GÖRÜLÜYORSUNUZ.

İYİ Kİ İNSANLAR UÇAMIYOR.

HIK!

KÖTÜLÜĞÜ KÖKÜNDEN SÖKÜP ATMAYA KARARLI OLAN BİR SÜPER KAHRAMAN GÖRÜNDÜ O ANDA...

AY ŞÖVALYESİ!..

BİR ŞEY VAR MI GÜVERCİN?

HAYIR AY. YANLIŞ ALARM!..

KONUŞ BAKALIM GÜVERCİN!

AZ SONRA HEPSİ BİTECEK!

KIMILDAMA, GÜVERCİN!

İZLENİYORUZ, AMA KORKACAK BİR ŞEY YOK.

KORKMA!..

THUNK

KRAK

AMA NASIL ANLADIN Z.

SEN BENİM METODLARIMI ANLAYAMAZSIN!

BURADA OLDUĞUNU BİLİYORDUM, AMA KORKTUM...

DOĞRUYU SÖYLERSEN KORKACAK BİR ŞEY YOK GÜVERCİN.

HERKES BU GECE BİRİNİN ÖLDÜRÜLECEĞİNİ SÖYLÜYOR. KİM, BİLMEM, AMA YARDIM SEVENLER TOPLANTISINDA OLACAKMIŞ...

BİLİYORSUN, SANA YALAN SÖYLEMEM!

BİLİYORUM

BUNU DEĞERLENDİRMELİYİM!

ONU POLİSE TESLİM ET, SEN, GÜVERCİN.

OLUR. SANA YARDIM ETMEK ZEVKTİR...

NE APTALMIŞ.

NASIL DA ALDATTIK ONU. TAM KİNGPİN'İN İSTEDİĞİ GİBİ...

İKİ SAAT SONRA.

KENDİMİ ÇOK İYİ HİS-SEDİYORUM!..

HARİKAYIM-MÜKEMMELİM. ÇOK ŞIKIM ZARİFİM VE KİBARIM..

SESİM DE ÇOK GÜZEL.

BU GECEKİ KONUŞMADA SİZE İYİ ŞANSLAR...

..BAY JAMESON.

SAĞOL GLORİ...

ZAVALLI KIZ. BU GECEKİ KONUŞMAMA GELEMEYECEĞİ İÇİN ÜZÜLDÜ.

AMA İŞ, EĞLENCEDEN ÖNEMLİDİR.

BÜTÜN ŞEHİR BU GECEKİ TOPLANTIDA BİR ŞEYLER OLACAĞINI FISILDIYOR.

SANIRIM BİRAZ ABARTIYORLAR: BU İŞTE BİR TUZAK KOKUSU VAR.

BAKIN. JAMESON, SÜPER KAHRAMANLARI SEVMEZ. O GELMEDEN BURAYI TERKETSENİZ...

ŞEY...

ÇIKIN!

ÇIKIN!

DEFOLUN!

BU SIRADA...

O KOSTÜMLÜ SOYTARILARLA YAPTIĞIM SAVAŞLARDA ONLARIN ZAYIF TARAFLARINI ÖĞRENDİM.

BELKİ O ZAMAN YENİLDİM, AMA ŞİMDİ KADER BANA ONLARI YENME ŞANSI VERDİ!..

HEPSİ DE BU GECEKİ YARDIM SEVENLER TOPLANTISINA GELECEK. MOR ADAMLA BEN...

..ONLARI ÖLDÜRECEĞİZ! HEPSİNİ!

AMA MOR ADAM BANA KARŞI ÇIKABİLİR... ONU

SAF DIŞI ETMELİYİM

SENİN YETENEKLERİNE İHTİYACIM VAR. HAYNRİH.

PODYUMUN ARKASINA SAKLANACAKSIN.

BU ÖZEL KULAKLIĞI TAKIP MOR ADAM'IN KONUŞMASINDAN ETKİLENMEYECEKSİN- SONRA DA..

..ONU ÖLDÜRECEKSİN!

EHEM! ÜLKENİN BAŞTA GELEN BİR YAYIN MÜDÜRÜ OLARAK DEĞERLİ ZAMANIMI BU AÇILIŞA AYIRMAKLA ZEVK VE GURUR DUYUYORUM.

TOPLUMUN MAĞDUR OLANLARIYLE BİZ İLGİLENMEZSEK KİM İLGİLENECEK?..

ŞİMDİ DAHA ÖNCEKİ YAYIN MÜDÜRÜMÜZÜ ANIMSADIM.

VERMEK, BÜYÜK MUTLULUKTUR, DERDİ. DAİLY BUGLE'I SEVİLEN BİR GAZETE HALİNE GETİRMEK İÇİN YILLARDIR FEDAKARLIKLARDA BULUNDUM.

ŞİMDİ GAZETEMİZ, PAZAR İLAVESİ ÇIKARMANIN GURURU İÇİNDEDİR. BUNLAR HEP SİZİN İÇİN...

YAAA!..

BU GECEYİ GERÇEKLEŞTİRMEK İÇİN GAZETEMİZİN YARDIMLARINDAN SÖZ ETMEYECEĞİM.

AY ŞÖVALYESİ KILIĞINA GİRMENE GEREK YOK GİBİ. JAMESON, MİLLETİ DİDÜRECEK.

GÖZÜNÜ AÇ YUMRUK!

TAMAMLUK.

BİZİMKİ FORMUNDA. UMARIM, ÖRÜMCEKTEN SÖZ ETMEYE KALKMAZ.

PURONUZ ÇOK KÖTÜ KOKUYOR BAYIM.

ÖZELLİKLE SÜPER DUYULARA SAHİP BİRİNE DOKUNUYOR.

VE SÖZÜMÜ KESEREK İLK KONUĞUMUZU ÇAĞIRIYORUM.

MORADAM! KİLGRAVE!

KİM?

AMA STİV MARTİNİ BEKLİYORDUK.

YUUH!

SUSUN!

TAMAM! ŞİMDİ ARANIZDA BULUNAN BİRİNİ KUTLAMAK İSTİYORUM...

ÜÇÜNCÜ SIRADA OTURUYOR!.. MAT MURDOK!... ÜNLÜ BİR AVUKAT...

AMA BU, HİKAYENİN SADECE BİR BÖLÜMÜ!

BENİM GÖZÜPEK OLDUĞUMU AÇIKLAYACAK ONLARA...

HEY!..

ACELE ETMELİYİM...

ÖNÜMDEKİ KOLTUKTA KALP ATIŞI YOK. DEMEK Kİ BOŞ!

YANIK SUNİ DERİ KOKUSU YAYILIYOR.

KÖTÜ MALZEME KULLANMIŞLAR

BEN BİR AVUKATIM. BURASI DA KALABALIK BİR YER.

YAPILACAK TEK ŞEY VAR...

YANGIN

YANGIN MI?..

YA! DUMAN NERDE?

BURADAN ÇIKALIM!..

İMDAT!

KAÇIN! KAÇIN!

BUNU YAPMAK İSTEMEZDİM. AMA DURUM ÇOK CİDDİ!.. MOR ADAMI YAKALAMAK GEREKİYOR. YOKSA....

..BENİM KİMLİĞİMDEN DE BAŞKA SORUNLAR ÇIKACAK!..

HEMEN ÖRÜMCEK OLMALIYIM...

NEYSE Kİ DEBBİ ARKASINI DÖNDÜ. BU ARADA BEN DE SIVIŞIRIM...

TEPEYE TIRMANAYIM...

HADİ, ZAMANIMIZ KALMADI.

BU ARADA.

BU YANGIN NUMARASINI YUTMADIM. PARTİYİ BOZMAYA KALKAN, HAREKETE GEÇMİŞTİR BİLE...

BURASI BANA GÖRE BİR YER DEĞİL...

AMA AY ŞÖVALYESİNİN ŞİKAYETİ YOK.

DUVARDA ÖRÜMCEK ADAM!

ACABA KATİL O MU? JAMESON'U MU ÖLDÜRECEK?..

EN İYİSİ SORMAK.

ÖNCE ONU AŞAĞI İNDİREYİM.

ÖRÜMCEK! ARKANA DİKKAT!

YAKALADIM ONU!..

HEY! AY ŞÖVALYESİ O! YANİ KÖTÜ ADAM DEĞİL.

AAH!

WHUMP

BEYAZ GİYSİLİYİ TANIMIYORUM. EĞER GÖZÜPEK İSE...

DİKKAT LUK! DURUMU İYİCE KARIŞTIRMAYALIM...

SAKİN OLUN!

HEPİMİZ AYNI TARAFTANIZ ÇOCUKLAR.

BİLİYORDUM!.. HEPSİ DE HAKETTİĞİM ZAFERİ MAHVETMEĞE ÇALIŞIYORLAR. BİRİNİZ DURDURUN ONLARI!..

BİRİNİZ DE - ĞİL, HEPİNİZ.

KAHRAMANLARI ÖLDÜRÜN!..

BUNU TAHMİN ETMELİYDİK.

DUYDUNUZ.

YÜRÜYÜN.

ONLARI ÖLDÜRELİM.

YÜZLERCESİ GELİYOR. KANIMIZI İÇMEYE!

BİRİLERİNİN CANI YANACAK!

NE BÜYÜK KEŞİFTE BULUNDUN.

BİR PLAN YAPIP O SÜRÜYÜ MORADAMDAN SIYIRMALIYIZ!

SİZ KONFERANS VERMEYE DEVAM EDİN...

BEN...

SKAKOWWW
BİRAZ TE-
Mİz HAVA
ALACAĞIM!

HAREKETİNİ BEĞENDİM LUK.
BASİT, AMA YARARLI...
OH!
KONFERANSI TV. YE ÇEKİYORLARDI.
SANIRIM BAŞARDIK.
İŞTE! GELİYORLAR!
KAHRAMANLARA ÖLÜM!
ONLARI ÖLDÜRÜN!
ONLARA ÖLÜM!

DİĞERLERİ KALABALIĞI OYALARKEN...
GÖZÜPEK!
AYNI ŞEYİ DÜŞÜNÜYORUZ.
HAKLISIN, AMA MOR ADAM HAKKINDA BİLMEMEN GEREKEN ŞEYLER VAR...

ÇIK GÖZÜPEK! YERİNİ BİLİYORUM.
KAÇACAĞINI SANMIYORUM. CESARETİN HER ZAMAN FAZLADIR.

KULAĞIMDA KİLİRDEN BİR ŞEY DUYMUYORUM.
AMA BEN APTAL DEĞİLİM. ONUN GELDİĞİNİ HİSSEDİYORUM!

MOR ADAMI ÖLDÜRMENİN ZAMANI GELDİ.
KIPIRDAMA, ERİK RENKLİ AVIM!

THUNK

MOR ADAM TEHLİKELİ BİRİ! ONU ADALETE TESLİM ETMELİ...

AMA BU MOR ADAMIN ETKİSİNDEN NASIL OLDU DA KURTULDU?

AH!

SES GEÇİRMEYEN KULAKLIKLAR!

İLGİNÇ VE KULLANIŞLI.

BU İŞİ BİTİREYİM Mİ ESKİ DÜŞMANIM?

CLIK

IŞIKLAR LÜTFEN!

BU UFAK NUMARADAKİ ASIL AMACINI ANLAMAK MÜMKÜN DEĞİL.

KARANLIĞIN İÇİNE SIĞINMAK İSTİYORSUN.

DÜŞMANLARIN DA SENİN GİBİ KÖR MÜ?

GEL BURAYA!

SENİ ADALETE...

HAYIR! SEN DE ESİRİMSİN!

FARKINDA DEĞİL MİSİN, GÜÇLERİM ZAMANLA ÇOĞALDI. BU YETERLİ.....

...OLMASA BİLE SALONDAKİ HOPARLÖRLER SÖZLERİMİN ETKİSİNİ ÇOĞALTIYORLAR...

BANA KARŞI GELEMEZSİN, GÖZÜPEK!..

SENİ TESLİM EDECEĞİM.

BENİ ASLA YENEMEYECEKSİN.

YETERİNCE ACI VERDİN.

SENİNLE SAVAŞACAĞIM!

EVET!

HIMM! ŞİMDİ NE YAPSAM?

NEFESİNİ TUT MU DESEM? BAŞINI DUVARA VUR MU DESEM? AMA BASİT OLMAMALI...

NİÇİN KENDİNİ BOĞMUYORSUN?..

ÇOK YAZIK.
BUNCA YILDIR YALNIZ BİR İNSANIM. ESİRLER İYİ DE ONLARDAN ARKADAŞ OLMUYOR. HEP KONUŞACAK BİRİ OLSUN İSTEDİM KARŞIMDA.
AMA SENİNLE HEP SAVAŞTIK MURDOK.
ŞİMDİ İŞE O DA SONA ERİYOR.
HIKKK!

HA BELKİ DE O ŞİŞKO'NUN, KİNGPİN'İN ARKADAŞI OLABİLİRİM. NE DERSİN?
GÖZÜPEK'İ BIRAK, KİL GRAVE...

SEN DE KİMSİN?
BİR TANE DAHA! NEDEN GİDİP PELERİNİNİ YEMİYORSUN?

GİT PELERİNİNİ YE, DEDİM!

NEYİN VAR SENİN? SANA SÖYLEDİM...

WHOK

AY ŞÖVALYESİ! HAYATIMI KURTARDIN.

AMA BANA MURDOK DEDİĞİNİ DUYMUŞ OLMALISIN. KİMLİĞİMİ ÖĞRENDİN. AMA-

BOŞUNA NEFESİNİ HARCAMA

ÖNCE ŞU KULAKLIKLARI ÇIKARAYIM!

BU MİNİCİK ŞEY, HARİKALAR YARATTI. MOR ADAM'IN EMİRLERİNİ DUYMADIM VE ONA İTAAT ETMEDİM.

NE DİYORDUN SEN?

TEŞEKKÜR EDERİM. AY ŞÖVALYESİ...

BİR ŞEY DEĞİL.

TAM BU SIRADA...

ŞUNLARA BAK! YÜZLERCE İNSAN ÖLMEMİZİ İSTİYOR!..

ÖNCE DE BÖYLE KÂBUSLAR GÖRMÜŞTÜM. HEPSİNDEN UYANMAYI BAŞARDIM... AMA BU GERÇEK! GERÇEK! BÜTÜN ŞEHİR BİZİ ÖLDÜRMEK İSTERKEN NE YAPABİLİRİZ? NEREYE GİDEBİLİRİZ?

KOŞ ÖRÜMCEK

BAŞKA ÇAREMİZ KALMADI!

DURUMUMUZ ÜMİTSİZ. SAYILARI ÇOK FAZLA...

YOĞ!..KURTULMANIN BİR YOLU OLMALI...

AMA GÖZLÜ-PEK, BİR ŞEY DEMİŞTİ...

EVET...

ARKADAŞLARINI BIRAK GİT Mİ DEMİŞTİ? BİLİRSİN, DUVARA TIRMANAMAYIZ...

SENİ İĞRENÇ.

SAKİN OL LUK. HEMEN DÖNERİM!

BİRAZ YÜKSEKLİ-ĞE VE....

--BİRKAÇ KARTUŞ DA AĞ SIVISINA İHTİYAÇ VAR

BELKİ TAM DURDURMAZ AMA...

HİÇ OLMAZSA YAVAŞLATIR ONLARI...

EVET - DEDİĞİMİ YAPMAZSANIZ, HEPİNİZİ ASAR BUNLAR!

BİR ŞEY SÖYLESENİZE!..

SÖYLEMEK Mİ?

UMARIM, KAHRAMANLAR ARASINDA EN BÜYÜK KONUŞMA MAKİNESİYLE KARŞI KARŞIYA OLDUĞUNUN FARKINDASINDIR...

KAPA ÇENENİ.

HAH, ŞÖYLE!

GÖMLEĞİME DİKKAT ET!

DAMIN TEPESİ, BİZİ ANCAK BİRKAÇ DAKİKA KORUYABİLİR, ÖRÜMCEK.

ODAUMARIM BİZE YETER!

SKRAKKK

BUNU MU DÜŞÜN-MÜŞTÜN?

EVET... BURADA TONLARCA SU OLMALI-HAYDİ!..

İNŞALLAH SOĞUKTUR.

HAYDİ, ÇABUK! HALK, AĞIMDAN KURTULMAK ÜZERE...

PARÇALAYABİLECEK MİSİNİZ?

SANIRIM.

SANIRIMIN ZAMANI DEĞİL YUMRUK! HAYDİ!

SUSUN! KONSANTRASYONUMU TOPLAMALIYIM.

SU KULESİNİN CAN ALICI NOKTASINI TESPİT ETMELİYİM!

TÜM DİKKATİNİ TEK BİR NOKTADA TOPLADI. BU, ONUN ÖZEL BİR YETENEĞİYDİ. DOĞUDA UZUN YILLAR ÇALIŞMIŞTI, BU KONUDA...

SKRASHHH

VE SU KULESİ PARÇALANDI

BAŞARDIN DOSTUM!

ÖLÜM!

ÖLÜM!

ÖLDÜ-RÜN! GLUK!

SPLOOOSHH

ÖLDÜRÜN! BU NE?

İMDAT!

BOĞU-LUYO-RUM.

YAŞASIN! OLDU! BAŞARDIM!..

KİM DEMİŞ, BEN YALNIZCA GAF YAPARIM, DİYE?

TAMAM! SEN DEMİŞTİN.

SEN!..

SEN!

SEN!..

SENİ İĞRENÇ.

AHLAK-SIZ.

UTAN-MAZ.

MAH-LUK!

KÜFRETMEK SANA YAKIŞMIYOR ARTIK JONAH!..

BAK, ŞU ANDA ŞEHRİ KURTARDIM VE KURTARMAYA DA DEVAM EDECEĞİM. ŞENSE GAZETENDE YALANLARINI SÜRDÜR! BİR GÜN KEMİKLERİNİ KIRACAĞIM!

VE İŞTE BU HER ŞEYE DEĞDİ, DİYECEĞİM!..YAPABİLİRSEM...

GÖRÜŞECEĞİZ, JONAH!

VE...

MMMF!

BU TIKAÇ, İNSANLARI ETKİLEMESİNİ ENGELLER.

SIRLARIMIZ GİZLİ KALACAK.

BİZ KAZANDIK!

AMA.

PATRON! HABERLER KÖTÜ!

ELÇİLERİ CEZALANDIRMAM HİLDİ: NE VAR, SÖYLE!..

MESELE ŞU...

POLİSTEKİ AJANI-NIZ ARADI. MOR ADAM İLE HAYNRİH TUTUKLANMIŞ, SÜ-PERLER DE GİT-MİŞLER.

KAYBET-TİNİZ GA-LİBA.

UMARIM BANA KIZMA-DINIZ.

LANET OLSUN HEPSİNE!..

YOO HİLDİ. KORKMA-NA GEREK YOK.

AMA BUNLARI DÜŞMANLARIM İÇİN DİYEMEM!

O KOSTÜMLÜ SER-SEMLER, İŞLERİMİ BOZMAYA DEVAM ETTİKLERİ

SÜRECE PLAN KURMAYI SÜR-DÜRECEĞİM!.

BU KEZ DE KAY-BETMİŞ OLABİ-LİRİM AMA

BİR KEZ KA-ZANSAM...

..YETER!..

BU MACERANIN SONU

ÜÇÜNCÜ ÇEKİLİŞTE HEDİYE KAZANAN TALİHLİ OKUYUCULARIMIZ BELLİ OLDU

Örümcek Adam Dergisinin okuyucuları arasında düzenlediği üçüncü hediye dağıtım çekilişi İstanbul 18.Noteri önünde yapıldı. Adları aşağıda yazılı okuyucularımız hediye kazandılar. Kendilerini tebrik eder, şanslarının devamını dileriz.

YARIŞ BİSİKLETİ

HİLMİ ERDEM: 189. Sok. Bayraktaroğlu Apt. Kat.5 Daire: 14 Halilrıfatpaşa İZMİR

FOTOGRAF MAKİNESİ

HALİT UZUN: Yenidoğan Mah. Fatih Cad. No: 36 SAMSUN

Teleskopik radyo kazananlar:

1. AVŞAR GÜLENER: Kurtuluş Cad. 73-75 Murat Apt. Zemin Kat. ŞİŞLİ/İST.
2. EMRAH BÜYÜKAKGÜN:Vişnelik Mah.Savaş Cad. Kilim Apt. No:52/14 ESKİŞEHİR
3. HALUK SEKENDİL : 206. Sok. No:2 Kat:3 Mithatpaşa İZMİR
4. ŞENAY HEPGÜL: Meriç Sok. No:1 Lalapaşa EDİRNE
5. GÜLHAN ANDAÇ: Gazi Osman Paşa Attar Sok. 17/16 ANKARA

Super Kartpostal Albüm kazananlar

1- EROL PARKIN
Yenidoğan mah. Petek Ap. Kat.1 D.1 KOCAELİ

2- YELİZ HASTÜRK
2357 Sok. No.7
LEVENT/İZMİR

3- EGEMEN YILMAZ
Şeyhsinan Mah. Kum Sok. No.10 D.1 Çorlu
TEKİRDAĞ

4- TAHİR ÇOBANOĞLU
Şöforler cemiyeti mevlüt siyer
BAYBURT

5- MEHMET KARASU
Genç Osman Cad. Celali Sok. No.13 Çeliktepe
İSTANBUL

6- MEHMET KILIÇ
Hayır Sok. Murat Mah. No.33 Kat.1 Bayrampaşa
İSTANBUL

7- BÜLENT KARAKAYA
Yılmaz mah. İhtisas mahkeme Sokak No.13 LÜLEBURGAZ

8- SERDAR ŞENOL
Hu.P.Asb.Çaş. Hu.Er.Egt. Tug 4.Tabur 14 BLK
KÜTAHYA

9- ADNAN YALIM
Em.Md. Asayiş Şb. Polis memuru Rüstem Yalım eliyle
TRABZON

10- KADİR MUTLU
Halitpaşa cad. Peynirci çıkmaz Sok. No.8 D.2
Gazi Osman Paşa/İST.

11- ALPER ARSLAN
Platin Sok. Barış Apt. 19/5
Çankaya/ANKARA

12- A.ALTUG AKBAYTÜRK
4750 4/İ FENERBAHÇE LİSESİ

13- S.SERKAN SÖZER
Marangozlar sitesi V Blok No.16 Demirkapı/Eyüp
İSTANBUL

14- AHMET TARCU
Küplü Pınar mah. Demiryolu Cad. No.218 BURSA

15- SÜLEYMAN BARBOROS
Güneşli mah. 1006/1 No.30
Karşıyaka/ADANA

16- KAYHAN GÜLER
İmrahan İlyas bey cad. No.55/12 Yedikule/İST.

17- BİROL DOKSÖZLÜ
Ray Mah. Çiçek Sok. No.8
TURHAL

18- MİYESSER KENDİRCİ
Kurtuluş Cad. No.67
ADANA

19- EROL AKISKA
Terzi Rasim Akıska eliyle No.60 Pınarbaşı/KAYSERİ

20- AYDIN ŞAHİN
Köyiçi Cad. No.96/2
Büyük Çiğli/İZMİR

21- METİN AKGÜN
Muharrem Sok. No.17 D.6
Avcılar/İST.

22- MUAMMER ÖZDİL
Sebil Mah. Başer Sok. No.8
Niğde/AKSARAY

23- KEMAL PIRIL
Mestanzade Mah. Sok. 377 No.7 ADANA

24- SİBEL ELBİR
Tuna mah. Demir Sok. No.7
BURSA

25- SERVET KIYMIR
Buğday arsası, Eski hamam karşısı No.19 G.ANTEP

26- MUSTAFA SATILMIŞ
Tahtani Mah. Taşçılar Sok. No.52 Nizip/G.ANTEP

27- ZEKERİYA BELLİKAN
İstasyon cad. Migros Apt. No.10/4
Yeşilköy/İST.

28- METİN YAYLA
Yeni Doğan Mah. Ayaz Ağa Sok. No.21 SAMSUN

29- ALİ ARIBAKIŞLI
Boğaz İçi cad. 38/1
Tepecik/İZMİR

30- ŞENOL HEPGÜL
Meriç Sok. No.1
Lalapaşa/EDİRNE

31- YALÇIN PINAR
Çavuşlu Mah. 5019 Sok. No.1
MERSİN

32- MEHMET SÖLÜN
531 Sok. No.205
Bozkaya/İZMİR

33- SERHAT ELİFER
Cevher Sok. Alo Apt. 12/13
Kurtuluş/ANKARA

34- MURAT DİLMAÇ
Dursun Dilmaç eliyle T.Halk Bankası A.Ş. Sanayi sitesi
ERZURUM

35- ERKAN ÜNAL
Ereğli Mah. Günaydın Sok. Sami Baba Ap. No.26 D.11
Şehremini/İST.

36- ŞENOL TÜZÜN
Nuri Paşa Mah. 11 Sok. No.24
Zeytinburnu/İST.

37- YAVUZ TÜTER
Zeytinlik mah. Fazılpaşa Sok. 19/1 Kat.3 D.7
Bakırköy/İST.

38- YUSUF BAŞ
Yeni Mah. 32 Sok. Meltem bakkaliyesi eliyle
Kargı pınar/MERSİN

39- SIDDIK YILDIZ
Ceza evi civarı Kızılcaoba Mah. Güneş Sok. No.18
Elbistan/K.Maraş

40- NEDİM FIRAT GÜNCAN
Memur Evleri Yavuz cad. 214 Sokak No.6/15
ANTALYA

Yeni hediye listemizi yakında açıklıyacağız

TEBRİKLER DUVAR SİRİNGENİ...

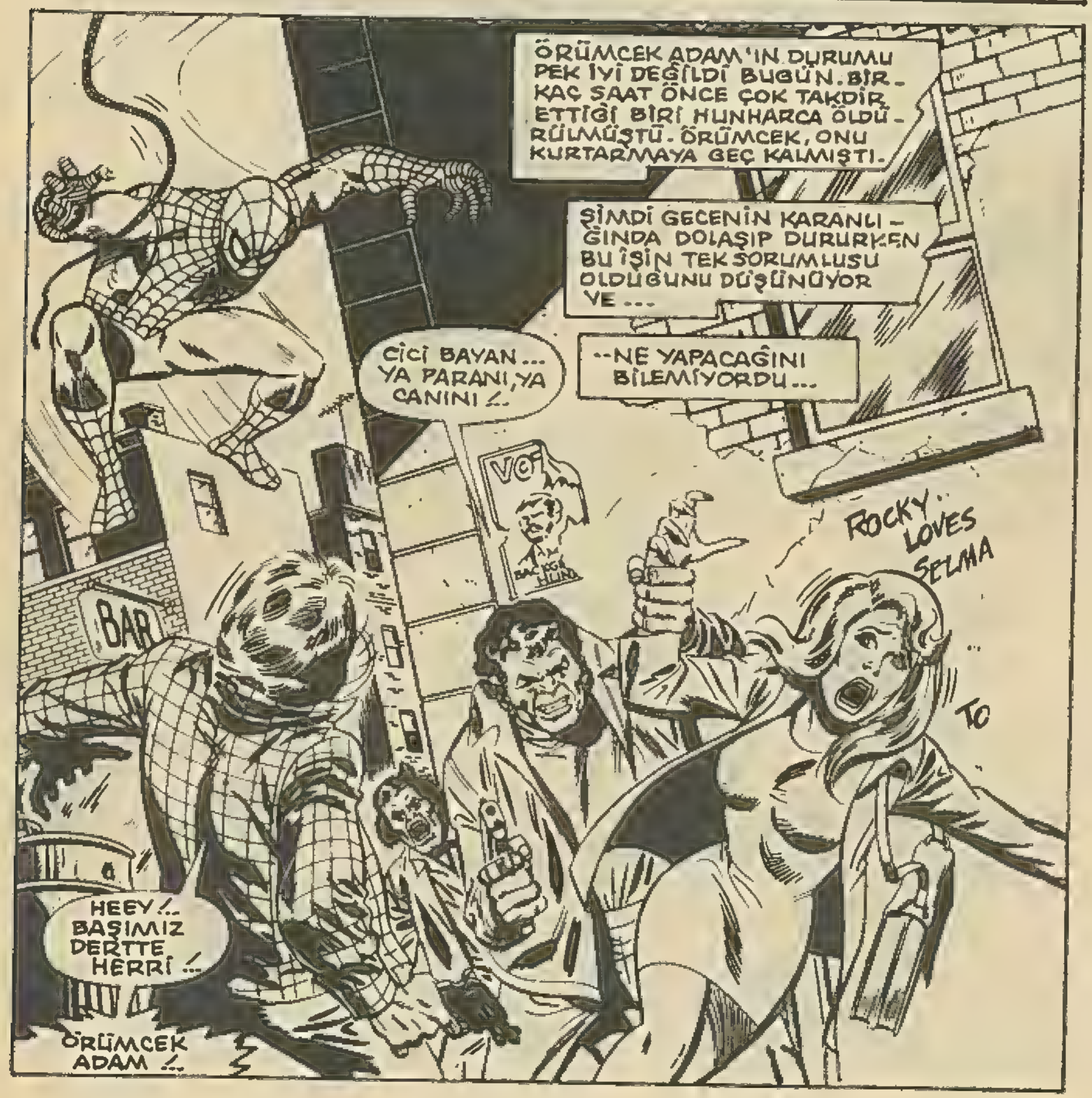

NE OLDU? SAĞIR MISIN?

ARKADAŞIN SANA ONU BIRAK DEDİ.

THWUD

BU KADARI FAZLA ÖRÜMCEK!

WOK!

HAYIR SERSERİ. AZ BİLE...

ÖRÜMCEK HİSLERİM ZİL ÇALIYOR.

KENARA KAÇMALIYIM!

SPAKOW!

GERİ ÇEKİL ÖRÜMCEK ADAM! SANA SÖYLÜYORUM. O NEE?

THWIP!

BANA BİRDEN FAZLA ATEŞ EDİLEMEZ.

SENİN HAKKIN YANDI!

VER BAKALIM ŞU MANTAR TABANÇAŞINI!

YOKSA YEDİRİRİM ONU SANA

THAK!

SEN BUNU KÜLAHIMA ANLAT! ÇÜNKÜ BEN GİDİYORUM.

SENİ DELİP GEÇMEM GEREKSE BİLE...

BİR YERE GİDEMEZSİN, ALÇAK!

ANCAK YERİ BOYLAYABİLİRSİN SEN!

BUNU YAPAMAZSIN!

YAPAMAZ MIYIM, HELE ŞEYRET.

SLAP!

BU GECE BİR ARKADAŞIMI ÖLDÜRDÜLER.

THAP!

SENİN GİBİ BİR SERSERİ YURDU ONU

WHAP!

BUNUN TEKRARLANMASINA İZİN VEREMEM!..

TAP!

İZİN VERMEYECEĞİM!

SWAP!

ÖRÜMCEK ADAM! DUR! NE YAPIYORSUN?

O NE?

AMAN TANRIM!

ADAMI ÖLDÜRECEKSİN!

ONU ÖLDÜRMEYECEĞİM. KENDİMİ KAYBETTİM.

UYARDIĞIN İÇİN TEŞEKKÜRLER BAYAN.

BUNU UNUTMAYACAĞIM. ÖRÜMCEK ADAM DAİMA BORÇLARINI ÖDER.

O ZAMAN ÖDEŞTİK, ÖRÜMCEK ADAM!.

TEŞEKKÜRLER...

TEBRİKLER DUVAR SÜRÜNGENİ! NERDEYSE O SERSERİLERDEN PARKIN KALMAYACAKTI...

EN İYİSİ FOTOĞRAF MAKİNENİ AL VE ÇEK GİT BURADAN!..

BU FOTOĞRAFLARI DA KİMSEYE SATAMAM.

BUNLAR JAMESON'UN, BENİM AKIL HASTASI OLDUĞUMU KANITLAMAK İÇİN KULLANABİLECEĞİ ŞEYLER...

YA EVE GİDİP UYUMALI YA DA HINCIMI ALMAK İÇİN DÖVÜLECEK BİRİNİ BULMALI.

AKLIM OLSAYDI EVE GİDERDİM...

AMA EN İYİSİ DÖVÜLECEK BİRİNİ BULMALIYIM

BU SIRADA ŞEHRİN BAŞKA BİR YERİNDE ....

POLICE

--BİR HAPİSANE ARABASININ İÇİNDE ...

--UMULMADIK BİRİ VARDI ...

BİZİ NEDEN İSTEDİLER ANLAYAMIYORUM...

MARKONUN BU ÖZEL KAFESİ KIRMASINA İMKAN YOK Kİ...

BUNU BİZ DE BİLİYORUZ ...

--AMA BU SERSEM O KADAR HAPİSTEN KAÇMIŞ Kİ, İŞİ SAĞLAMA ALIYORLAR.

"BÜTÜN YAPACAĞIMIZ FLİNT MARKO'YU ŞEHİR HAPİSANESİNDEN FEDERAL HAPİSANEYE NAKLETMEK---"

"GERİSİ BİZİM SORUNUMUZ DEĞİL."

BWHOOM!

POLICE

ACELE ET 32. O ET KAMYONU HAPİ YUTMUŞKEN İŞİMİZİ GÖRELİM.

EĞER BU İŞİ BAŞARAMAZSAK PATRON BİZİ PARÇALAR.

BİR ŞEYLER OLUYOR!..

ŞOK BOMBASI MAKİNEYİ BOZMUŞ OLMALI--

HEPSİ BU KADAR OLSA İYİ...

MARKO BU KAFESİ DE ÇATLATTI. KAÇMAYA ÇALIŞIYOR.

ÇALIŞMIYORUM RESMEN KAÇIYORUM!

KAFESİMİ PARÇALIYORUM!

O GELİŞMİŞ DENEY TÜBÜNÜN BENİ TUTACAĞINI MI SANDINIZ?

ŞİMDİ BUNU HAKETTİNİZ!

AAAAH!

SSSPRAKKO

OOOFFF!

MARKO! HER ŞEY YOLUNDA MI?

EVET. HARİKA!

BİRAZ BEKLE. LASER MATKABI ALIP GELİYORUZ.

SENİ KURTARACAĞIZ!

BOŞUNA YORULMAYIN ÇOCUKLAR!

O NE? PENCEREDEN BİR ŞEYLER AKIYOR DIŞARI.

BİR ŞEY DEGİL APTAL. KUM...

O TENEKE KUTUDAN KİMİ KURTARDIĞINIZI BİLMİYOR MUSUNUZ?

BİLMİYORSANIZ ÖĞRENİN...

KUM ADAM DERLER BANA!

CEVAP VERİN ŞİMDİ. BENİ NİÇİN KURTARDINIZ? SİZİ KİM?

CEVABI SONRA ÖĞRENİRSİN. ARABAMIZ GELDİ MARKO.

HEMEN TÜYELİM. AZ SONRA BURASI POLİS KAYNAR, DOSTUM...

GELİYORUM, AMA HİÇ HOŞUMA GİTMİYOR.

BİZE SÖYLEME MARKO. EĞER BİR SORUN VARSA, AZ SONRA...

--KARŞILAŞACAĞIN PATRONA SORARSIN.

ŞİMDİ SIRA, BU OLAYIN DİĞER KARAKTERLERİNİ TANIMAYA GELDİ...

HATIRLAYACAKSINIZ. ONU DAHA ÖNCE TANIMIŞTINIZ...

O ZAMAN DURUMU KÖ- TÜYDÜ...

AMA ŞİMDİ DE PEK FARKLI DEĞİL-

İŞTE FIR- SAT. ORTALIKTA KİMSELER YOK-

KEKLİK AYAĞI- MA GELİYOR!

İYİ ZAMANLAMALI- YIM. İYİCE YAKLA- ŞANA KADAR BEK- LEYİP....

MÜKEMMEL- GERDİĞİM İPE TAKILARAK DÜŞTÜ...

HEY..!?!

SERSEMLEMİŞ- KEN HEMEN İŞİMİ BİTİR- MELİYİM.

CÜZDANI- NI ÇALIP POLİS ÇAĞIRMA- DAN KAÇMALI- YIM BURDAN

BU HALE DÜŞ- TÜĞÜMÜ GÖRMEK ACI VERİYOR BANA...

PARALARI İÇİN ZA- VALLI İN- SANLARI DÜŞÜRÜP SOYUYO- RUM-

AMA BAŞKA SEÇENEĞİM VAR MI?

VE ANCAK ALKOLLE KÂBUSLAR- DAN KURTU- LABİLİYO- RUM-

İHTİYAÇIM OLAN ALKOLÜ ANCAK PARA SAĞLAYABİ- LİR BANA-

SADECE ŞİŞELER- DE...

BENİ TEKRAR BULMUŞ O- LAMAZ!..

HAYIR! OLAMAZ!

KAÇMALIYIM! BE- Nİ TEKRAR....

-BULAMAYA- CAĞI BİR YERE KAÇMALIYIM-

TANRIM! BENİ TEKRAR BULAMAYACAĞI BİR YERE--

NE OLDU BANA?

BİRİ BENİ YERE DEVİRDİ, SOYMA- YA KALKTI...

AMA ŞİMDİ CÜZDANIMI BİLE ALMADAN KAÇIYOR-

BU ŞEHİR- DEKİLER Gİ- DEREK ÇIL- GINLAŞIYOR

BU SIRADA ESRARENGİZ BİR YERDE BİR ADAM, ACAYİP BİR KOSTÜM GİYMİŞTİ...

GİZLİ BİR YERDİ, BURASI...

BUNU UZUN ZAMANDIR GİYMİYORDUM.

NERDEN BULDUNUZ?

BU SENİ İLGİLENDİRMEZ KUM ADAM. SADECE SENİN İÇİN PLANLADIĞIM....

...İŞ İÇİN GEREKLİ OLDUĞUNU BİL, YETER.

HEEY! BENKARŞILIKSIZ ÇALIŞMAM!..

BELKİ ÖYLE AMA BENİ REDDEDECEK KADAR APTAL OLDUĞUNU SANMAM.

SENİ ANINDA YOK ETMEYE ZORLAMA BENİ!

OO! LASER SİLAHLARI!.. ANİDEN DUVARDAN FIRLADI.

PEKALA, İŞİNİ YAPACAĞIM!..

OOO

SANIRIM SANA BU KADARCIK BORÇUM VAR.

AMA ONDAN SONRA ÖDEŞTİK. OKEY?..

TAMAM. ŞİMDİ DİNLE. TEKRAR ETMEKTEN HOŞLANMAM!..

İSTEDİĞİM ÖZEL BİR MEKANİZMA VAR. ŞEHİR DIŞINDAKİ BİR LABORATUARDA SAKLI...

O MAKİNEYİ BANA GETİRECEKSİN! NE OLURSA OLSUN!

HEPSİ BU MU?

PEKALA BÜYÜK PATRON. İSTEDİĞİN GETİRECEĞİM SENİN!

BU ARADA KENDİME BİR ŞEYLER AYARLARIM...

BANA SATAŞAN SERSERİLERİ PİŞMAN ETMEK İÇİN İYİ BİR FIRSAT BU!..

DAHA SONRA ŞEHRİN ÖTE YANINDA.

YARIM SAATTİR DOLAŞIYORUM, AMA SONUÇ SIFIR---

NEDEN PES ETMİYORUM?..

BELKİ BULTON'U KURTARAMADIM, AMA ONLARI YAKALADIM. ONU ÖLDÜREN HAYVANLARI YAKALADIM. HATTA MERİ CEYN'LE BİLMEM KAÇINCI KEZ UZLAŞMAYA BAŞLADIM.

HEPSİNİ HESABA KATARSAM, BİR GÜN İÇİN FENA SAYILMAZ.

EVET. AZ KAZAN, AZ KAYBET, ÖYLE Mİ?..

HAYIR!

İNSAN HAYATI SÖZ KONUSU OLUNCA, OLMAZ BU.

O AŞAĞIDAKİ ZAVALLILARI İSTATİSTİĞE SOKMAYA KALKARSAN--

THUMP!

--KOSTÜMÜNÜ RAFA KALDIRIRSIN DOSTUM!..

O NE? ÖRÜMCEK HİSLERİM KARINCALANIYOR.

ÖRÜMCEK TELİMDEN İŞARET ALIYORUM---

AMA OLAMAZ GÜNLERDİR TELBİZİMİ KULLANMIYORUM.

SİNYALİN NERDEN GELDİĞİNİ BİLMİYORUM AMA BUNU ÖĞRENMENİN BİR YOLU VAR.

SİNYALİ İZLEYİP KAYNAĞINI GÖRMEK---

ŞU ANDA TAM TEPESİNDEYİM İŞTE.

AŞAĞIDAKİ ARAŞTIRMA LABORATUARINDAN GELİYOR...

COLEMAN RESEARCH

EN İYİSİ İNİP BİR BAKMALIYIM...

OO! BURADA GARİP BİR ŞEYLER DÖNÜYOR! EVET, EVET.

--UNİFORMALARI, PAİNENİN ADAMINKİYLE AYNI...

ÇOK DİKKATLİ OLMALIYIM. O İKİ ADAMIN---

COY / ORADAKİ ADAM HOŞUMA GİTMİYOR. YAPTIĞINA İNANAMIYORUM.

PATRON ONA İNANIYOR HOVİ - ÖNEMLİ OLAN DA BU!..

SANA KAÇ KERE BENİ NUMARAMLA ÇAĞIR DEDİM.

EĞER OYUNU BÜYÜK OYNAYACAKSAN ONLAR GİBİ KONUŞMASINI ÖĞREN!

DEDİĞİMİ ANLADIN MI, 34 ?..

34 NUMARA

HEEY HOVİ!..

ÜURKK!

SİZİ ASKIDA BIRAKMAK İSTEMEZDİM, AMA...

SÖYLEDİĞİNİZDEN ANLADIĞIM KADARIYLE İÇERDE BİRİ VAR!

ÖNCE OTOMATİK MAKİNEMİ AYARLAMALIYIM. İÇERDE İLGİNÇ BİR DURUM VARSA ÇEKMELİYİM.

ZATEN DÜN GECE BİR FİLMİ ÇÖPE ATTIM...

O SERSERİLERİN SÖZÜNÜ ETTİKLERİNİ AZ SONRA ÖĞRENİRİM.

BÜTÜN YAPACAĞIM, ÖRÜMCEK TELSİZİMİN SİNYALİNİ İZLEMEK...

O NE? ÖRÜMCEK TELSİZİM!

THAK!

BUNU MU ARIYORDUN, BÖCEK?..

BUNU ELDEGEÇİRMEK İÇİN BİR DOSTUMA PARA VERDİM. AMA DEĞDİ.

PLANLADIĞIM GİBİ SENİ BURAYA ÇEKTİ...

SEN HA...

BU KADAR RESMİ OLMA. BİRBİRİMİZİ UZUN ZAMANDIR TANIYORUZ...

KUM ADAMI HATIRLAYAMADIN MI ÖRÜMCEK?

BİR AĞIZ DOLUSU DİŞLE KONUŞ BAKALIM ŞİMDİ...

PWHAM!

HUHNN!

KUM ADAM? EN TEHLİKELİ DÜŞMANLARIMDAN BİRİ...

İŞTE GELİYOR!..

BENİMLE FAZLA UĞRAŞTIN, DUVAR SÜRÜNGENİ...

ONUN İÇİN ARTIK İŞİNİ BİTİRECEĞİM!..

ONDAN SONRA DİĞER DÜŞMANLARIMIN VE MUHTEŞEM DÖRTLÜNÜN İZİNİ SÜRECEĞİM!

HEPİNİZE ÖDETECEĞİM!..

AARGH!

KRAMM!!

EĞER KONUŞACAĞINA, DİKKATİNİ YAPTIĞIN İŞE VERSEN DAHA İYİ OLACAK, KUM ADAM!

KONUŞMAYI YALNIZ SEN Mİ BİLİRSİN?.. AYAĞA KALKINCA O AĞZINI KAPATACAĞIM!..

EBEDİYEN!...

TABİİ, AYAĞA KALKABİLİRSEN...

AL SANA!

THWIP!

HEEY! GÖZLERİM!..

KÖROLASICA! GÖZLERİMİ KÖR ETTİN!

SPAK!

BELKİ BÖYLESİ DAHA İYİ, KAHRAMAN ÇOCUK!..

NE YAPTIĞIMI GÖRSEYDİN HİÇ HOŞUNA GİTMEYECEKTİ...

"İŞTE! PEK GÜZEL BİR HEYKEL OLMADIN, AMA..."

"BAŞARILI NATÜRMORT OLDUN..."

SEN BURADA KAL, BEN GİDİP POLİS GETİREYİM.

YOKSA TOPRAĞA GÖMERİM SENİ!

"HÂLÂ NE DURUYORUM BURADA? O NE?.."

"AĞIM..."

"..ŞEKİL DEĞİŞTİRDİ. BÜZÜLÜYOR..."

"YOKSA KUM ADAM..."

"..GİTTİ Mİ?"

TESLİM OLUYORUM!.. NEREYE KAYBOLDUN, KUM ADAM?

ÜÜÜFF!..

SORMAZ OLAYDIM.

ADAM KENDİNİ KUM FIRTINASI YAPTI YAHU!

MASKEMİN ALTINDAKİ LENSLER BENİ KÖR OLMAKTAN KURTARDI.

AMA BEN FIRTINAYLA UĞRAŞIRKEN O YİNE TOZ OLDU!..

ACABA NEREYE KAYBOLDU?..

HEY!?!

SLAM

ÖRÜMCEK HİSLERİM UYARDI, AMA ZAMANINDA KAÇAMADIM...

..YOKSA BEYİN ÜSTÜ GİDECEĞİM!..

YUMRUKLA BİRÜKTE YUVARLANMALI...

THRACKK!

DUVAR SÜRÜNGENİ NE YAPMAĞA ÇALIŞIYORDU, BİLMİYORUM...

..AMA BAŞARDIĞI TEK ŞEY, BAYILMAK...

ONU BU ŞEKİLDE TUTMAK İÇİN PARLAK BİR FİKRİM VAR!

PATRON, ÇALMAMI İSTEDİĞİ MAKİNEYE AİT TÜM BİLGİLERİ VERDİ ---

ÇARESİZ HASTALIĞI OLAN KİŞİLERİ TEDAVİ YOLU BULUNANA KADAR ....

..DONDURMAYA YARIYORMUŞ!

SANIRIM, KAFAMDAKİ DUVAR SÜRÜN- GENİ AĞRISINA İYİ GELECEK BU ALET ---

NE? NEREDEYİM BEN?..

BİR ŞEYLER MIRILDANIYOR BU ---

BİRAZ ISINMASINI BEKLEYEYİM ---

SONRA DA ÖRÜMCEK ADAM, BUZ-ADAM OLACAK!

ESPRİ OLSUN DİYE SÖYLEMİYOR BUNLARI.

BU ALETİ TANIYORUM!

DENEYSEL DONDURMA KONVENTÖRÜ BU!

BURADAN HEMEN KURTULMAZSAM, BU SERSERİ BENİ DONDURACAK.

BU BAĞLAR, YENİ POLİMER PLASTİĞİNDEN YAPILMIŞ. ÇELİKTEN SAĞLAM ...

BU MASAYLA BİRLİKTE KAÇMAKTAN BAŞKA ÇARE YOK ...

HEY! FENA FİKİR DEĞİL.

UYANDIĞIN İYİ OLDU BÖCEK KAFA! NE OLACAĞINI GÖRECEKSİN ...

İSTEDİĞİN KADAR DEBELEN YAVRUM! O BAĞLARI AÇAMAYACAKSIN!

ARTIK ÇOK..
..GEÇ!..
DONDURMA KONVENTÖRÜ ÇALIŞMAYA HAZIR HALE GELMİŞTİ. BİRDEN BİR ENERJİ YÜKLENMESİ OLDU.
AMA BİR SALİSE KADAR GEÇ KALMIŞTI...
EVET ÖRÜMCEK... ANLAŞILAN, GENE PAÇAYI KURTARDIN...
AMA EĞER VİDAYI GEVŞETMEYİ BAŞARAMASAYDIM, ŞU ANDA...
FRASHH!
..BUZLAR ÜLKESİNDE OLACAKTIM...
BANA BUNU YAPAMAZSIN!
İNTİKAMIMI ALACAĞIM!..

DOĞRUSU, FAZLA SEÇENEĞİN YOK, KUM ADAM!
SKRAKK!!
..SENİN ÂLET, MASAYI ÖYLE BİR DONDURDU Kİ, MASA GEVREK HALE GELDİ-
VE ONU KIRMAK, PASTA KESMEK GİBİ KOLAY OLDU.
AA... KEŞKE KENDİNİ BIRAKSAYDIN DA DONSAYDIN, DUVAR SÜRÜNGEN!
ŞİMDİ YAPACAĞIM ŞEYİN YANINDA...
YALNIZ BİR SORUN VAR!
THOOM
--DONMAK ÇOK HAFİF KALIRDI AHBAP!

EĞER BANA BİR ŞEY YAPMAK İSTİYORSAN O KUM BALYOZU İLE VURMAN GEREK.

AMA BEN ÖYLE YERİNDE DURAN BİR TİP DEĞİLİM Kİ...

WHOMP!

OOOFFF!..

HADİ YAVRUM. KALK!

BU GEÇİŞİR. TIMDA İKİ TONLUK BİR YÜK VAR.

VE BEN ONU DEVİRECEK YER ARIYORUM.

YERİNDE OLSAYDIM KENDİMİ BU KADAR GÜVENMEZ DİM.

ÜZERİMDEKİ TEÇHİZAT SAYESİNDE DEĞİŞİK MADDELERİ KUMLA KARIŞTIRABİLİRİM.

"İŞTE BAK! AL SANA KAYGAN BİR MADDE, ÖRÜMCEK KAFA!.."

NEEE?..

BU KUMLU HARÇTAN ZAMANINDA KAÇAMADIM. VE KUM ADAMA DOĞRU SÜRÜKLENİYORUM...

ÖRÜMCEK ADAM! BAŞIN DERTTE!..

VE KURTULAMAYACAK DERTTEN!..

YILLARDIR SİZİN GİBİLER YÜZÜNDEN ISTIRAP ÇEKİYORUM!..

PLOW!

"AMA ARTIK DAYANAMAYACAĞIM-!!

SKRUNCH!!

BU SEFER SENİ EZECE-ĞİM!.

TIPKI BİR BÖCEK GİBİ.

HİÇ DE GÜZEL KONUŞMU-YORSUN KUM ADAM!..

GERİ ÇEKİL! YOKSA PİŞMAN EDERİM!..

KR-OOM!!

THWAMM!!

KUM ADAM, ÖRÜM-CEK'TEN KAÇMAK İÇİN GERİLER-KEN...

O NE?.. KENDİ KAZ-DIĞIM KUYU-YA DÜŞTÜM.

HAYAT SÜRPRİZLERLE DOLUDUR.

İŞTE, BİR TANE DAHA...

HAYIR! MAKİ-NEYİ DURDURMA-YI UNUTMUŞUM.

ŞUANIN ÖNÜNE KAYIYORUM! DURA-MIYORUM!.

EĞER O ŞUA KUM ADAMI VURURSA TAMAMDIR. KONVENTÖ-RÜ KAPATMA-LIYIM...

AMA ÇOK GEÇTİ...

HAYIRRR!

ELİMDEN GELENİ YAPTIM AMA OLMADI.

ANLAŞILAN, BENİM İÇİN PLANLADIĞI KUYUYA KENDİ DÜŞTÜ...

KUM ADAM, ANİDEN BUZ ADAM OLMUŞTU...

ONU DİKKATLE YERE İNDİRMELİYİM.

AMAN YERE DÜŞMESİN!

EĞER YERE DÜŞECEK OLURSA...

...TUZLA BUZ OLUR, ZAVALLI ÇOCUK!..

VE SANIRIM, BU İŞ DE BİTTİ...

KARLARIN ERİME ZAMANINA KADAR UYUR BU.

ARKADAŞLARINI DA BAĞLADIM.

AMA BU İŞİN ARKASINDA KİM VAR, BİLMİYORUM.

ELİMDEKİ TEK ŞEY, JAMESON'A SATILACAK BİR RULO FİLM.

TABİİ, RESİMLER İYİ ÇIKMIŞSA...

AMA BENDE BU ŞANS VARKEN...

...HİÇ SANMAM.

SUPER ALBÜM

Asrın en büyük Boks maçı.. ①

SUPERMEN MUHAMMED ALİ

Karşıkarşıya

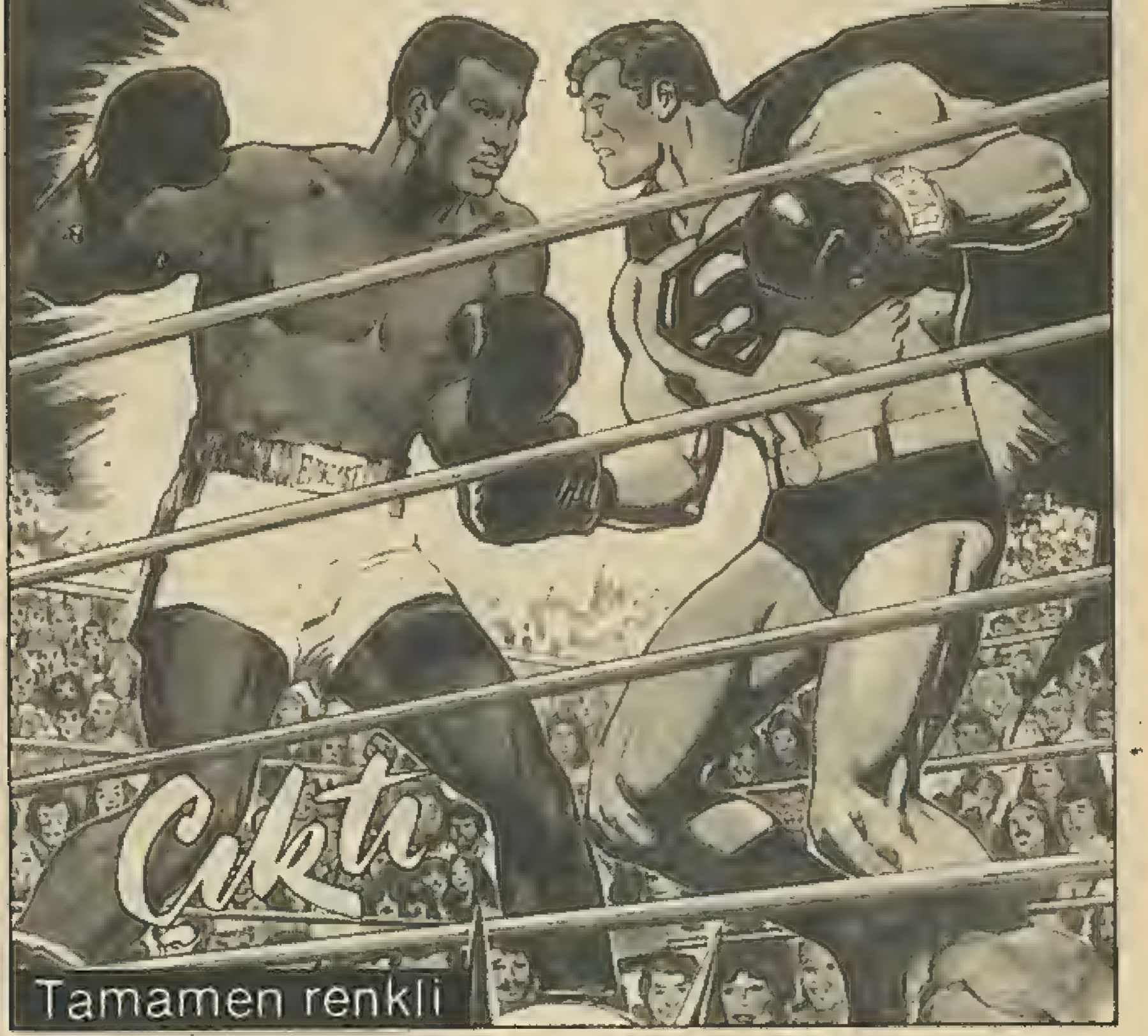

Çıkıyor

Tamamen renkli

Denizler hakimi benim

ÜÇÜNCÜ BÖLÜM

NİYE BİR TÜRLÜ KARAR VEREMİYORSUN, İKİ YÜZLÜ?

BİR KAÇ TAYFANIN ÖNEMSİZ HAYATI O DEĞERLİ..

TAÇ KARŞISINDA NEDİR Kİ?

EVET SÖYLE BAKALIM?

O NE.. TEK KELİME ETMEDEN GİTTİ!

DÜŞMANIMIN HABERİ YOK AMA KABARI O VERDİ..

İNSAN HAYATINDAN DEĞERSİZ BİR ŞEYMİŞ GİBİ SÖZ ETMEĞİNİ NASIL OLUR DA HAZMEDERİM!

BU DURUMDA YAPILACAK TEK ŞEY..

TORPİDOYU DURDURMAK!

YAVAŞ YAVAŞ YAKLAŞMALI..

İŞTE BÖYLE..

YA-KALA-DIM!

NAMOR NEFES ALANLARDAN HEF-RET ETMİŞ OLABİ-LİR.

AMA ONLARDA CANLI BU KÖTÜ SOYU HAKLET-MEDİLER!

TORPİDONUN YOLUNU DEĞİŞ-TİRMELİYİM!

SONRA KARDON'UN PEŞİNE DÜ-ŞERİM.

DUR!

BU TİTREŞİMLER TORPİDO PATLA-MAK ÜZERE...

NAMOR O KORKUNÇ AKIBETTEN KURTULMAK İÇİN KENDİNİ SUYUN ÜSTÜNE FIRLATIRKEN NE KAÇMAKTA OLAN DÜŞMANININ ELİNDEKİ LANETLİ MİĞFERİ NE DE PARA DELİSİ KORSANA DUYDUĞU NEFRETİ..

DENİZALTI PRENSİ BU!

DEVRİYE GEZEN DESTROYERE HABER VERİN UÇAN KUŞU YAKALAŞINLAR ÇABUK!

PEKİ EFENDİM!

HERHALDE BİZİM KARAKOLA SALDIRMAYI AMAÇLIYORDU, YANLIŞLIKLA BOMBA ELİNDE PATLADI!

EĞER HALA YAŞIYORSA, KENDİ DELİZİNDEN ÇIKTIĞINA PİŞMAN EDERİZ ONU!

TORPİDO..GERÇEK NÜKLEER BAŞLIK..TAŞIMI YORMUŞ..

YİNE DE.. PATLAMANIN ETKİSİ..BENİ SERSEMLETTİ!

..DÜŞÜNEMİYORUM.. HATTA GEMİDEN KAÇMAK İÇİN KIMILDIYAMIYORUM..

HAH!

O APTAL GERÇEKTEN ELİMDEKİ TEK NÜKLEER BAŞLIĞI KULLANACAĞIMI SANDI..

..HEM DE BİR KAÇ SERSERİ İÇİN!

DENİZALTININ ARKA TARAFINDAN SULAR BOŞALTILDI KAPTAN!

ŞİMDİ BOŞVER BUNU!

BAKALIM O DESTROYER NİZAMAN ATEŞ ŞİNYALİ VERECEK..

O TORPİDOYU KULLANMAMIN SEBEBİ BAŞKAYDI.. KENDİME GÖRE BİR PLANIM VAR.

ATEŞ!

ANİDEN... SEVELER ÖNCE İNSANLARIN HAYAL BİLE EDEMİYECEĞİ GÜÇTE, 40 MM. LİK BİR TOP, DENİZ ALTI PRENSİLİN BİR AN İÇİN GÖRÜNDÜĞÜ BÖLGEYİ DÖVMEYE BAŞLADI..

DENİZALTI PRENSİ ÖLÜMÜN ÇOK YAKININDA OLDUĞUNUN FARKINDA BİLE DEĞİLDİ.. VÜCUDU BOŞ ÇUVAL GİBİ YÜZÜYORDU..

TEKRAR ATEŞ ETTİLER..

THWUH

BIR DAHA..

BOOOM!

NAMORUN ÇEVRESİNDEKİ DENİZİ ATEŞ YAĞMURUNA TUTMUŞLARDI..

HER SEFERİNDE BİRAZ DAHA YAKLAŞIYORLARDI HEDEFE..

SONUNDA ONU UYANDIRDILAR..

ULU NEPTÜN!

BİRİ BANA ATEŞ EDİYOR!

EĞER BARAKUDA DENEN ALÇAK KORSANSA...

DENİZALTI PRENSİNE SALDIRDIĞINA PİŞMAN EDECEĞİM ONU!

FAKAT.. HAYIR! ŞİMDİ HATIRLADIM!

BANA SALDIRALI-LAR.. YERYÜZÜ İN.. SANLARI..

OYSA BEN APTAL GİBİ ONLA-RIN HAYATINI KUR-TARMAYA ÇALIŞI-YORDUM!

ARTIK NA MORU AP-TAL YERİNE KOYAMIYA CAKLAR..

"..KENDİM TORPİDO OLACAĞ-IM ON-LARA..?"

BU KADAR ATEŞTEN SON-RA ARTIK İŞİ BİTMİŞTİR...

AMAN TANRIM!

BU O!

HIZLA BURA-YA DOĞRU GE-LİYOR!

ÇABUK OL DENİZCİ!

SAĞA DÖ-MEN KIR..

BENİ DUY-DUN, HE-MEN!

FAKAT HİÇBİR GEMİ NAMOR'UN AKILLA-RA DURGUNLUK VE-REN HIZINA EŞ OL-AMAZ. NAMOR BÜ-YÜK BİR HIZLA DEST-ROYERE BİNDİ!..

BLAAG!

SONUÇ ŞAŞIRTICIYDI..

AMAN TANRIM!

TEKNEYE ÖYLE HIZLI ÇARPTI Kİ, NEREDEYSE, TÜM GEMİYİ MAHFEDECEKTİ!

OLAMAZ BÖYLE ŞEY!

OLAMAZ KAPTAN!

— AMA MU — HAKKAK Kİ BİRİ GEMİM BATIRMAĞA ÇALIŞIYOR!

BU ARA TEPEDE

ATEŞ EDİN!

İSABET ETTİREMİYORUM.. ÇOK HIZLI!

AMA GİDİ — ŞİLİE BAKILIRSA, ONU EPEY KORKUTTUK!

AMA NAMOR KAÇMIYORDU..

YOO OLAMAZ!

O BALIK SURATLI GERİ DÖNÜYOR EFENDİM!

TEKRAR ÇARPACAK!

KÖPRÜYÜ ARIYORUM.. KÖPRÜYÜ ARIYORUM..

SALDIRGANI YOK EDİN! TEKRAR EDİYORUM.. YOK EDİN!

BİZİ KORKUTACAĞINI MI SANIYOR BU SERSEM! TEK BAŞINA KOCA GEMİYLE BAŞA ÇIKABİLİRMİ HİÇ!

SEN DOL DURMAYA DEVAM ET SAM! HEP DAVİD İLE GOLYAT'IN ÖYKÜSÜ GELİR AKLIMA.

SONUNDA ÇOBAN DEVİ NASIL YENDİ BİLİRSİN!

ATEŞ EDİN!

DALGALARI BİR KEZ DAHA BOMBA YAĞMURUNA TUTUYORLAR!

AMA NAMOR ONLARA KOLAY HEDEF OLMAYACAK!

DENİZDEN GELEN HER TÜRLÜ DÜŞMANI YOK EDECEK BİLGİ VE TEÇHİZATA SAHİP DESTROYER MÜRETTEBATI TÜM SİLAHLARI KENDİLERİNE DOĞRU GELEN HEDEFE AYARLADILAR...

DAHA!

DAHA HIZLI GİTMELİYİM.

DAHA HIZLI!

TOPLAR ATEŞLENİRKEN BİR ÜMİTSİZLİK ÇIĞLIĞI ÇINLATTI ORTALIĞI...

ARTIK ÇOK GEÇ!

GEMİYE ÇOK YAKLAŞTI..!

TOPTAN ÇIKAN SON MERMİNİN EKOSU HENÜZ KULAKLARDAN GİTMEDEN.

DENİZ ALTI PRENSİ NAMOR SALDIRDI...!
KARŞINIZDA EŞSİZ HÜKÜMDAR NAMOR!
BOO

SONUNDA ÇARPTI, EFENDİM! TEKNEYİ DELECEK KADAR BÜYÜK BİR HIZLA ÇARPTI!

BÜTÜN TAYFALAR SAVAŞ YERLERİNİ ALSINLAR!

BU GERÇEK BİR SAVAŞ OLACAK ÇÜNKÜ! ÖLÜM KALIM SAVAŞI!

BİR DELİK AÇINCA BU TEKNE KAĞIT GİBİ YIRTILIR!

ANLAŞILAN NAMORUN GÜCÜNÜ DENEMEK İSTİYENLER VAR..

ONDAKİ KABA KUVVETİN, İNSAN SİLAHLARI İLE DURDURABİLECEĞİNİ SANANLAR VAR!

GÖREV BAŞINDA OLMAYAN TAYFALAR BİLE HABERİ ALMIŞLARDI..

YOOO!

BUNLAR ÜÇÜNCÜ DÜNYA SAVAŞINA BİZDEN HABERSİZ BAŞLADILAR GALİBA...

HERHALDE BAŞKA CEVABI YOK, BUNUN!

ONLAR SANMAYA DEVAM ETSİN!

SONUNDA PİŞMAN OLACAKLAR-

DELİZ ALTI PSENGİ BU!

DURDURUN!

BENİM İŞİM LİDERİNİZ-LE..

AMA BENİ DURDURMAYA KALKARSA-LIZ..

SİZ DE GAZABI-MA UĞ-RARSINIZ.!

SEN BA-LIK YÜZLÜ..

EVET NEFES ALAN.. HİSSEDİ-YORUM O KURŞU-NU..

YÜCUDUMUYA-LIYAN SABAH RÜZGARI GİBİ!

SPAWG

SEN.. SEN İNSAN DEĞİLSİN!

SEN DE BU KURŞU-NUN GAZA-BINA UĞRIYA-CAKSIN!

APTAL İNSANDAN SÖZ EDİYORSUN..

SANKİ İNSAN OLMAK BİR İŞMİŞ GİBİ!

NORMAL İNSAN BUNU YAPABİLİR Mİ?

YA TEK BAŞINA.. SİLAHSIZ.. YÜZLERCE ASKERLE SAVAŞABİLİR Mİ?

VERDİĞİM KARARA LANET OLSUN..

HAYATINIZI KURTARMAK İSTEDİĞİM İÇİN BEN DELİYİM!

NELER DİYORSUN SEN AHBAP? PEŞİNDEN ATLI KOVALIYORMUŞ GİBİ BURAYA DALDIN VE..

NAMOR KİMSEYE HESAP VERMEZ, SÖYTARI!

FAKAT ADAM DOĞRU SÖYLÜYOR!

BİZİ BİR- BİRİMİZE BAKMADA DÜŞÜRDÜ.. BUNUN BİR SEBEBİ OLMALI!

BUNLARIN ÜSTÜNE HABER VERMELİYİM!

KAPTAN KÖŞKÜNE GİDİYOR!

KATİL.. KAPTANI ÖLDÜRECEK!

O ANDA İNTİKAM ÇOCUĞUNUN AKLINDA BAŞKA BİR KAPTAN VARDI..

YETERİ KADAR BEKLEDİK ASLANLARIM!

KIYIYA YANAŞMA ZAMANI GELDİ.

NİYE ÖYLE BAKIYORSUN, BAŞ BELASI?
SANA BİR EMİR VERDİM!
AFEDERSİNİZ, KAPTAN.. AMA BU İŞ BİRAZ RİSKLİ DEĞİL Mİ?
BUNA BEN KARAR VERİRİM!
SENİN İŞİN EMİRLERE UYMAK VEYA ÖLMEK
"AYRICA, KAPTANINIZ BARAKUDA DA SİZİNLE BİRLİKTE GELECEK..!"
YAVAŞ OLUN!
HERŞEY BİZİ GÖRMEMELERİNE BAĞLI!
EVET.. YAKALANIRSAK HERŞEY BİTER!
HEY BURASI MEZAR KADAR SESSİZ!
TABİİ ÖYLE OLACAK!
DONANMA ERLERİNİN ÇOĞU NAMOR'UN PEŞİNDEDİR!
PLANLADIĞIM GİBİ!
DURUN!
İŞTE ARADIĞIM KAMARA ORADA!
KÜMESİ BİR TEK HOROZ KORUYOR..!

YÜRÜTTÜĞÜ-MÜZ BU SİLAH BAYAĞI İŞE YARIYOR..

SUSTURUCUSU BİLE VAR!

YURDUM!

FIÇIDAN BALIZ AVLAR GİBİ DEĞİLMİ ÇOCUKLAR?

HALA ANLAMI-YORUM, KAPTAN.

BU TERKEDİL-MİŞ ÜSTEN NE İSTİYORUZ?

AAHHH!

AH, STARKEY.. İŞTE HİÇ TELSİZ DİNLEMEME-NİN CEZASI!

YOKSA SO-NİK MANYO DİREKTÖİD'İN NE OLDUĞUNU BİLİRDİN!

MANYO NE? NELER DİYO-RSUN SEN ALLAHAŞKI-NA..?

ŞU ANDA AÇIKLAYACAK ZAMANIM YOK! ÖNCE ŞU TAYFANIN İÇABINA BAKA-LIM!

UYANDIĞIN-DA BELİ HA-TIRLARSIN.

KİMSİNİZ? NE OLUYOR?

ADIM KAP-TAN BARA-KUDA OĞ-LUM..

HAH! İŞTE HEDEFE GİDEN SON ENGELİ DE AŞTIK, ASLA NLAĞIM!

O SIRADA BİRİNCİ NAMOR ADIYLA TANIDIĞIMIZ DENİZ PRENSİ ENGELLERİ AŞMAKTA BİRAZ ZORLANIYORDU.

ONU DUR-DURACAK HİÇ-BİR ŞEY YOK-MU?

TEK BAŞI-NA BU GE-Mİ Mİ BATIRA-CAKMI?

EĞER GER-ÇEKTEN BATIR-MAYI DÜŞÜN-SEYDİM YERYÜ-ZÜ ADAMI..

..ŞU ANDA ÇOKTAN OKYA-NUS DİBİNİ BOYLAMIŞTINIZ!

SİZ BU DE-NİZLERE AİT DEĞİLSİ-NİZ!

SONSUZA DEK DENİZLE-RİN HAKİMİ BENİM..

NAMOR!

YİNE DE BU TOPUN NAMUS-SUNU KIVIRMAK-TA BAYAĞI GÜÇ-LÜK ÇEKMO-RUM NE-DEN?

TABİİ..HAYAT VEREN DENİZ-DEN UZAK KAL-DIM ONDAN!

BU RADAR KULESİNİ YIK-MAK SON GÖS-TERİM OLSUN..

TEKRAR AŞAĞIDA BELİ ÇAĞIRAN TE-DAVİ EDİCİ SULA-RA ATAYIM KENDİ-Mİ..

NEFES ALANLARLA, BARAKUDANIN KOR-KUNÇ SİLAHLARINI BAŞ BAŞA BIRAKAYIM!

SUNU ÖĞRENDİM Kİ..

İNSAN DENİLEN YARATIKLARLA AYNI KALİ TAŞIMAMA RAĞMEN..

..ARAMIZDA DÜŞMANLIK VE GÜVENSİZLİKTEN BAŞKA BİR ŞEY OLAMAZ!

BENİ YALNIZCA KARDON İLGİLENDİRMELİ..

SADECE KARDON!

İŞTE O YÜZEN ŞEYTANI YAKALADIK!

DENİZALTI PRENSİ O DESTROYERİ PARÇALAMAYA ÖYLE DALMIŞTI Kİ.. BU DENİZALTI İLE YAKLAŞTIĞIMIZI GÖRMEDİ!

BU YAPTIKLARINDAN SONRA, BAŞKA SEÇENEK BIRAKMADI!

ATEŞE HAZIR OLUN!

BU ARADA KİMDİ..

İŞTE BUNUN İÇİN GELDİK, ÇOCUKLAR!

NE İŞE YARAR BU KAPTAN?

NE İŞE MİYARAR? BİRŞEY ANLAMIYORSUN BEYİNSİZ!

BU MİNİK OYUNCAKLA DÜŞMAN TORPİDOLARINI YÖN DEĞİŞTİRTEBİLİRİZ!

BU UFACIK ALET BİZİ DENİZLERİN HAKİMİ YAPACAK!

NÜKLEER BAŞLIĞIMIZI HESABA KATARSANIZ..

KARŞIMIZDA KİMSE DURAMAZ!

ŞİMDİ DOĞRU GEMİYE!

AZ SONRA BAŞKA BİR EMİR VERİLİYORDU!

ATEŞ BİR!

BU ARADA ÇOK UZAKLARDA, ATLANTİSTE LEYDİ DORMA UYKUSUNDAN UYANIYORDU..

NE KORKUNÇ BİR RÜYAYDI..

SANKİ SEVGİLİ NAMOR TEHLİKEDEYDİ..

TAHMİN EDEMİYECEĞİ KADAR BÜYÜK BİR TEHLİKEDE!

NE VAR KAPTAN, YÜZÜN BEMBEYAZ!

ŞİMDİ FARK ETTİM DE..

HER NASILSA... YALNIŞLIKLA DÜŞMESİNE BAĞTIM..

"VE NASIL KAPATACAĞIMI BİLEMİYORUM!"

KUTSAL PROTEUS!

BU DÜMEN SUYU/TORPİDO NEKADAR YAKINIMDAN GEÇTİ..

THOOM

VE BİRDEN YOL DEĞİŞTİRİP BARAKUDA'NIN GEMİSİNE YÖNELDİ!

TANRIM! LİMANDA DENİZALTI VARMIŞ!

BELKİ O BALIK ADAM BİZİ UYARMAYA ÇALIŞIYORDU!

ONA SİNYAL GÖNDERELİM. DOST OLDUĞUMUZU BİLDİRELİM..

DENİZALTI PRENSİ ARALARINDAKİ ANLAŞMAZLIĞI ÇOKTAN UNUTMUŞTU..

AÇIK DENİZE DOĞRU YÜZÜYORDU...!

ÜÇÜNCÜ BÖLÜM SONU

NAGA'NIN İNTİKAMI

DÖRDÜNCÜ BÖLÜM

ONU YOK EDECEĞİZ YÜCE NAGA!
ŞU ANDA ŞEKİL DEĞİŞİYOR.. YILANLI TACIN GÖRÜNTÜSÜ BELİRDİ.. BİR ZAMANLAR YÜCE NAGA'NIN GİYDİĞİ TAÇ!
ONU SON GÖRDÜĞÜMDEN BU GÜNE YILLAR GEÇMİŞ OLMASINA RAĞMEN..
RÜYALAR TANRISININ SİHİRLİ SİSLERİ OLMADAN DA, SANKİ GÖZÜMÜN ÖNÜNDE!

"...ÇALINMADAN ÖNCE NAGA'YA VERDİĞİ GÜCÜ NASIL DA HATIRLIYORUM."
O GÜÇ TEKRAR NAGANIN OLACAK..
HELE KARDON DOĞUDAN DÖNSÜN!
ELBETTE EFENDİMİZ!
KARDON KUTSAL TACI BULAMADI MI YOKSA?

TELEPATİ YOLUYLA YEMİN ETTİ BANA! AMA BİLİYORUM Kİ
O TACI PARÇALAMAĞA YEMİNLİ PRENS NAMOR TARAFINDAN İZLENİYOR!
O TAÇ OLMADAN NAGA GÜÇSÜZDÜR... DAHA DA KÖTÜSÜ.. GİTTİKÇE YAŞLANIYOR. ÇÜNKÜ GENÇLİK SAÇAN O TAÇTAN YOKSUN..
NAGA KARANLIK ÖLÜMÜNE HERGÜN BİRAZ DAHA YAKLAŞIYOR!
HAYIR!
KARDON O TAÇLA BİRLİKTE DÖNMELİ..
MUTLAKA!

O SIRADA PANAMA KANALINDA..

TAÇ İLE NAMOR ARADIN..! DAKİ BAĞ BENİ BURAYA GETİRDİ, KARDON..

SEN PASİFİK OKYANUSUNA KAÇMADAN..

DENİZALTI PRENSİ SANA SALDIRACAK!

AARRRRH

BU TACI YOK EDEMİYECEKSEM...

HİÇ DEĞİLSE KÖTÜ BİR EFENDİNİN ELİNE GEÇMESİN!

KARDON! SULARA DÜŞSÜN VE KAÇSIN..

NAMOR TACI ALIP EVİNE DÖNMEKLE YETİNECEK!

ASİL PRENS HERŞEYİ HESABA KATMAMIŞTI.

ATEŞ!

DENİZALTI PRENSİNİ VURUN!

ATEŞ'E DEVAM!

TÜM PROJEKTÖRLERİ OLUCAN BALIĞINIZ ERİNE ÇEVRİLİN!

IŞIKLAR.. GÖZLERİ KÖR EDEN IŞIKLAR!

DENİZE DALIP KAÇMALIYIM!

YERYÜZÜ SOYTARILARI İLE KAVGAM YOK BENİM!

AMA NASIL KAÇACAĞIM?

KAÇMALIYIM.. AAH!

DÜŞÜYOR! VURDUK ONU!

BU ARADA SUYUN ALTINDA..

TAÇ.. TAÇI ALMALIYIM!

TAÇ TEKRAR KAYBOLURSA, NAGA'NIN İNTİKAMI ÇOK ACI OLUR!

ONUN İÇİN, ÇOK DEĞERLİ BİR DÜŞMANIM DA OLSA..

ATLANTALI ÖLMELİ!

OLUR ŞEY DEĞİL! BİR ROKET GİBİ GEMİNİN İÇİNE DÜŞTÜ!

BENİM MERAK ETTİĞİM..

O MEDMİ İŞİNİ BİTİRDİ Mİ ACABA!

EĞER ÖLDÜYSE ELİNDEKİ MİĞFER BENİMDİR!

GEDİ GEVİLİN!

ÖLMÜŞ OLSA DA ONA DOKUNMANIZA İZİN VEREMEM.. HELE

SİZ ZEHİR SAÇAN DÜNYALILARA!

MAVİ DERİLİ BİR CANAVAR!

ÇOCUKLAR HEMEN, VURUN..

SİZİ ANLAMAM İÇİN DİLİNİZİ BİLMEMGEREKMEZ..

KARDON ONU DURDURMAK İSTEDİĞİNİZİ BİLİYOR!

O TAÇ KARDONUN-DUR!

KADON'UN OLACAKTIR.

SİZ NEFES ALAN SEFİLLER KORKU İÇİNDE KAÇIN BAKALIM!

YA NAMOR NE OLACAK ONU BEYAZ YÜZLÜLERİN ELİNE Mİ BIRAKACAĞIM? HAYIR! HELE KARDON YAŞARKEN!

O OLSAYDI KARDON'U BÖYLE BİR KADERE TERKETMEZDİ..

KARDON ONU YALNIZ BIRAKMIYACAK!

ŞİMDİ KARDON ONU METAL İPİ İLE BAĞLIYACAK..

YERYÜZÜ ADAMLARININ ATEŞİNDEN KAÇIP.. AÇIK DENİZE VARMAK KOLAY OLACAK...

..ORADAN DA LEMURYA'YA!

ŞANSIMA KALIN SONUNA GELMİŞİZ!

TÜM HEYBETİNE KARŞIN TAKADI KESİLMİŞTİ ..

KARDON YARALI PRENSİ YETERİ KADAR ÇEKTİ..

ŞİMDİ YALNIZ LEMURYALILAR IN BİLDİĞİ O MAĞARAYA GİDİP..

KARDON GÜÇLÜ DENİZ ALTI PRENSİNİN EFELİ DİSİ OLACAK! BU DENİZ TOHUMLARI AÇILDIKÇA ..

PRENS DE UYANMAĞA BAŞLIYOR!

O ZAMANLI BU TOHUMLARIN ÖZÜNÜ KOKLASIN, BİRDAHA ESKİSİ GİBİ OLMASIN! OLMASIN!

O NE BU DUMAN DA NESİ?

AYAĞA KALK DENİZ ADAMI! YOKSA UNUTTUN MU.. KARDON'UN ESİRİ OLDUĞUNU?

HATIRLAMIYORUM!

İÇİMDEN BİR SES SANA İNANMAMI SÖYLÜYOR..!

İYİ KARDONUN HER DEDİĞİNİ YAPIYOR.. DENİZ TOHUMLARI ETKİLEDİ ONU!

NAGA İLE KARŞILAŞINCA NE OLACAK ACABA!

AMA KARDON ONUN KORUYUCUSU DEĞİL YA!

KARANLIK DENİZLERDEN LARA GÖÇ AŞILARKEN, İKİ DÜŞMAN YAN YANA YÜZÜYORDU.. SONUNDA HUDUT KAPISINA GELDİLER..

UYAN DELİ BALIĞIN OĞLU!

KRALIN EN GÖZDE AVCISI KARDONU TANIMADIN MI?

SAHİ KARDON BU! VE TAÇ ELİNDE!

ÖYLE YA APTAL.. BARİ ÇEKİL DE ÖDÜLÜME KAVUŞAYIM ..

LEMURYA'NIN KALE DUVARLARI!

BAK ESİRİM, BAK ŞU TOPLANAN KALABALIĞA! YENİLMEZ KARDON'UN DÖNÜŞÜNÜ KORKUYLA NASIL SEYREDİYORLAR!

EVET.. GÖZLERİNDE KORKU VAR..

BEN DAHA FAZLASINI GÖRÜYORUM! NEFRET!

ÇOK CÜRETLİ BİR ESİRSİN!

BAKIN.. KARDON TACI ELE GEÇİRMİŞ! NİÇİN AKINCI.. NİÇİN O DELİ ADAMA YARDIM ETTİN?

DUAET, BUGÜN İYİ BİR GÜNÜM SOYTARI! YOKSA ULU NAGA'YI AŞAĞILAMANIN CEZASINI ÇEKERDİN!

O ZAMAN SEN DE ONUN KADAR DELİSİN!

BU APTALLARDAN UZAKLAŞALIM, ESİR NAMOR! BİZİ İMPARATORLUK SARAYINDAN BEKLİYORLAR!

PROTEUS'A ŞÜKÜRLER OLSUN Kİ DÖNDÜN, KARDOŞ!

NAGA İMCE SABIRSIZLANMAYA BAŞLAMIŞTI!

TEKRAR HÜKÜMDARIMIN KARŞISINDA OLMAK BENİM İÇİN BÜYÜK GURUR!

ESKİDEN BERİ SİZE AİT OLAN BÜYÜLÜ TACI GETİRDİM!

SUS, DENİZLE DOLU KÖPEĞİ! KUTSAL NAGA'NIN SENİN İLTİFATLARINA İHTİYACI YOKTUR!

YILANLI TAÇ HARİCİNDE..

NAGALARIN HİÇ BİR ŞEYE İHTİYACI YOKTUR!

SAHİDEN OLU BANA GETİRDİN!

EVET YÜCE EDENDİMİZ!

YAŞLI HÜKÜMDAR TACI ELİNE ALAMAZ..

GÜÇ!

BİR KEZ DAHA HÜCRELERİM GÜÇLE DOLUYOR!

OLU BAŞIMA KOYMALIYIM!

İŞTE! ŞİMDİ NAGA'YA ENERJİLERİN EN DEĞERLİSİNİ..

GENÇLİĞİN.. HAYATIN KENDİSİNİ VERECEK!

EEE?
KUTSAL EFENDİNE NİYE ÖYLE BAKIYORSUN, KARDON?
EFENDİMİZ BEN...
KONUŞ! DİLİN YOKMU DENİZ KESTANESİ?
SÖYLE EFENDİNİN GENÇLİĞİ YERİNE GELDİ Mİ?
KONUŞSANA! NAGA DİLSİZLERE Mİ EFENDİLİK EDİYOR?
HALA CEVAP YOK! O ZAMAN BANA GERÇEĞİ SÖYLİYECEK KİŞİYİ GETİRİN!
DENİZ ALTI PRENSİNİ GETİRİN!
BURADAYIM, LEMUYALI!
ESİR HUZURUNUZA ÇIKMAK İSTEDİ YÜCE NAGA!
KÜSTAHLIĞINDAN ÖTÜRÜ ONU CEZALANDIRALIM MI?
HAYIR, AHMAK!
ÖNCE YALANCILARIN ÖNÜNDE BANA DOĞRUYU KONUŞACAK!
NAMOR.. BANA GERÇEĞİ SAKLAMADAN SÖYLE!
NAGA HASTA.. BÜYÜK ENDİŞE İÇİNDE..
YÜREKLİ ESİRİMİZ GÖRDÜĞÜNÜ SÖYLER!
NAGA'NIN ESKİ DİNÇLİĞİNE KAVUŞTUĞUNU BİLİR!
OYNAT DUDAKLARINI PRENS!
KAFAMDAKİ DUMANLAR DAĞILDIĞINA GÖRE KONUŞABİLİRİM!
KARŞIMDA DEĞERSİZ HAYATINDAN BAŞKA BİR ŞEYE ÖNEM VERMİYEN ZALİM BİR BUNAK VAR!
DAHA DA KÖTÜSÜ BU KİŞİ DELİLİĞİN ZİRVESİNDE!
HAYIR!

YALAN SÖYLÜYOR! ÖLDÜRDÜK MÜ?

ÖLDÜRÜN ONU! BİR SANİYE DAHA YAŞAMASIN!

KARDON SİZE HER ZAMAN SADAKATLE HİZMET ETTİ, ULU NAGA!

AMA SİLAHSIZ BİRİNİ ASLA ÖLDÜRMEDİ.

SEN KRALINLA NASIL BÖYLE KONUŞURSUN!

AAAHHHH!

O ZAMAN NAGANIN GAZABINI İLK SEN TADACAKSIN!

İLK ÖLEN SEN OLACAKSIN!

UZUN ZAMANDIR KULLANILAN BACAKLAR ARTIK SAHİBİNİ TAŞIMIYORDU..

NE YAPTIN IZ?

AYAKTA DURAMIYORUM! DÜŞÜYORUM!

KRALIMIZIN ÖZÜLMESİNE NEDEN SENSİN!

DAHA ÖNCE ÖLMEDİĞİNE PİŞMAN OLACAKSIN!

SENİNLE SAVAŞMAK UMURUMDA DEĞİL DALKAVUK!

TEK AMACIM TACI YOK ETMEK!

O LANETLİ GÜCE KİMSE SAHİP OLMAMALI!

HAYIR! KUTSAL BAŞLIĞA NAGADAN BAŞKA KİMSE DOKUNAMAZ!

ÖLDÜRÜN ONU!

KAÇTI!

BENİ EMNİYETLİ BİR YERE GİDİYORUM!

BENİ SAVAŞÇILARIYLA BAŞBAŞA BIRAKTI!

BEN DE SAVAŞIRIM!
SAVULUN
BEN EŞSİZ HÜKÜMDAR!
UNHH!
BUNUN GÜCÜ SINIRSIZMIDIR?
HAYIR, APTAL.. AMA KENDİSİNE SALDIRANLARLA BAŞA ÇIKACAK KADAR GÜÇLÜDÜR!
NAMOR DUR! ONLARI ÖLDÜRME.. ONLAR SADECE EMİRLERE UYUYOR!
O ZAMAN KÖRÜ KÖRÜNE İTAATLERİNİN CEZASINI
SEN BENİM HAYATIMI KURTARDIĞIN İÇİN..
ARKADAŞLARIN BAĞIŞLANACAK!
ASİL BİR PRENS GİBİ KONUŞTUN NAMOR!
YOK ETMEN GEREKEN KİŞİ NAGA.. YOKSA SEN YOK OLACAKSIN!
ÖYLEYSE SAYAŞ BAŞLASIN!
HAYIR!
O TACIN GÜCÜNÜ HERKESTEN İYİ BİLİRSİN..

NASIL HERKESİ KENDİNE ESİR ETTİĞİNİ.. BEYİN DALGALARI İLE UZAKTA Kİ BİR ŞEHRİ BİLE NASIL ETKİLEDİĞİ-Nİ BİLİYORSUN!

ŞEHİRLERİ ETKİLİYEBİLİR.. AMA GERÇEK DENİZALTI PRENSİNİ ASLA SENDEN KORK-MUYORUM!

BÜYÜK NAGA-DAN HERKES KORKAR!

ÇABUK DİZ ÇÖK LEMURYA HÜKÜM-DARININ ETEK-LERİNİ ÖP!

BİRİNCİ NAMOR KİMSENİN ÖNÜN-DE EĞİLMEZ..

..HELE BİR LİER-ZE KORKMADIĞI BİRİNİN ÖNÜN-DE!

KORKAKLIĞUN NE OLDUĞUNU ÖĞRENECEK-SİN!

DİKKAT ET, NAMOR! NAGA ADİL DİR AMA GAZABI KORKUNÇ OLUR!

HALA GERÇEĞİ GÖR-MÜYORMUŞUN KAR-DOM?

O ZALİM BİR KATİL.. NAMORLA SAVAŞ-MAYA BİLE KORKU-YOR!

KİMSE NAGAYA KORKAK DİYE-MEZ!

NAGA SANA, KAR-DON'A VE GÜNEŞ GÖRMİYEN DERİN-LİKLERDE OTU-RAN HERKE-SE GÖSTERE-CEK!

BU ZİHNİ AKIMLAR, HİS-LERİNİ DONDURA-CAK.. VE SAVAŞ BAŞLI-YACAK!

UNNHHHH!

UZUN BİR SÜRE SONRA PRENS NAMOR KENDİNE GELDİ..

GÖZLERİNİ AÇ VE BAK Mİ PRENS ...!

KRICKKRIKKAKK

HÜCRENİ DOLDURAN KORKUNÇ SESİ DİNLE.. VE NE OLDUĞUNU ANLA..

RICKKRIC

KRICKRIK

ŞİMDİ KORKU-NUN NE OLDU-ĞUNU ÖĞREN-DİNMİ,NAMOR?

SENKİ..

..ŞU ANDA ÇIĞLIKLAR ATAN KORKUNÇ YENGEÇ SÜRÜSÜ-YLE KARŞI KARŞIYASIN!

HAYIR!

SENİN CA-NAVARLARIN KORKSUN!

NAMOR ASLA KOR. KMIYACAK

GÖRECEĞİZ AT-LANTALI..GÖDE-CEĞİZ! SALDIRIN GÜZELLERİM SALDIRIN!

YÜZÜNÜ NEREYE SAKLARSAN SAKLA AŞAĞILIK ADAM..

ŞUNU İYİ BİL Kİ..

YÜZLERCE DEĞİL..MİLYONLARCA DA OLSA, PRENS NAMOR'U KOR-KUTAMAZ BUNLAR!

AHA, BUNLAR YENİLECEK DÜŞMANLAR DEĞİL..

PROTEUS ŞAHİDİM OLSUN Kİ..

THWAK!

BUNLAR SELİ PARAMPARÇA EDECEK..

..EĞER KÖRÜ TUĞULU BÖYLE MEZSELİ!

SESİN YANKISI HENÜZ SİLİNMİŞTİ Kİ..

O SÖZÜ DUYMAK İÇİN DAHA ÇOK BEKLERSİN, NAGA KIYAMETE KADAR!

ÇÜNKÜ, NAMOR SAVAŞ SIRASINDA BİR TEK SÖZ EDER..

O DA ZAFERDİR!

DUR!

ÇELİK PELÇELİ DÜŞMANLARIM KAYBOLUYOR!

YOKSA SAVAŞIMIZ OYUNDAN BAŞKA BİR ŞEY DEĞİLMİYDİ?

EVET, APTAL ADAM.. İÇİNDEKİ KORKUNU DIŞARI ÇIKARMAK İÇİN DÜZENLENMİŞ BİR HAYALOYUNU!

HE YAZIK KI BAŞARAMADIN..

HEM DE HİÇ!

O ZAMANI GÖRÜNTÜLERİ BİR KENARA BIRAKIP GERÇEK KORKUYA GEÇELİM!

TEKRAR EDİYORUM.. ASLA!

SAHNE YİNE DEĞİŞİYOR..

ŞİMDİ NAGA'NIN TAHT ODASINDAYIM!

DEMEK DAHA ÖNCE DE BURADAYDIM..

DEV YENGEÇLERLE SAVAŞTIĞIMI SANDIĞIM ANLARDA BİLE!

NİYE ÖYLE SUSKUNSUN?

NAGA'NIN SENİNLE, AVMA OYNAYAN KÖPEKBALIĞI GİBİ OYNADIĞINI FARKETTİĞİN İÇİN Mİ?

O ZAMANI KENDİNİ KURTARMAK İÇİN EĞİL BAKALIM ÖNÜMDE!

İDDİA ETTİĞİN GİBİ ÖLÜMSÜZ OLSAN DA.. O GÜNÜ HİÇ GÖREMİYECEKSİN!

O ZAMAN SENDE GÜNEŞİN IŞINLARININ DENİZE AKSETTİĞİNİ BİR DAHA HİÇ GÖREMİYECEKSİN!

EĞER KABUL EDERİM BUNSA..

KABULE HAZIRIM..

HELE ÖLÜRKEN, GÜÇDELİSİ BİRİNİN HÜKÜMDARLIĞINA SON VEREBİLİRSEM!

VE YAPARIM DA.. BELİ BU SÜTUNLARIN ARASINA KOYDUĞUNU İÇİN TEŞEKKÜRLER!

ÇÜNKÜ BUNLARIN TEMEL DİREK OLDUĞUNU HİSSEDİYORUM.

ÇRAAK!

KRAKK!

BUNLAR YIKILIRSA, BU BİNA DAYANIRMI?

AMA NELER GÖRÜYORUM!

NAGA'NIN ŞEKLİ DEĞİŞİYOR..

EVET AHMAK.. ÇÜNKÜ BU TAHT ODASI SON GÖRÜLMEMİŞ OYULUMDU..!

ŞİMDİ BAK.. BAKTA GÖR NE YAPTIĞINI.. GERÇEKTE KORKUNÇ SONA KİMİ İTTİĞİLİ!

DORMA!

ÇOK GEÇ.. ARTIK ONU KURTARAMAM!

GERÇEKTEN ONU YOKSA YİNE BİR OYUNUMU?

HAYIR! YAŞIYOR-DU.. VE ÖLDÜ!

BELKİ BİR MUCİ-ZE OLMUŞTUR!

BELKİ HALA YAŞIYORDUR

BU TAŞ-LARI KAL-DIRIP, YAŞA-MASI İÇİN DUA ET-MELİ-YİM!

KAZ BAKALIM ATLANTALI! ÇIL-GINLAR GİBİ KAZ. KALDIR TAŞLARI, KAYALARI

İŞTE SON TAŞI DA KALDIR-DIN..

BAK BAKA-LIM KİMİN ELİYMİŞ!

ŞOKUNDA KORKU İLE TANIŞTIN DEĞİLMİ?

ÜZÜNTÜN DE SO-NUNUZ DEĞİLMİ?

LEYDİ DORMA ARTIK YAŞAMIYOR!

ÖLDÜ!

EVET BENİM GURURLU PRE-NSİM..AMA ÇEK-TİKLERİN BUNUN-LA SON BULMIYA-CAK! DAHA NE KORKUNÇ ŞEY-LERLE KARŞILA-ŞACAKSIN..

DEVAMI GELECEK SAYIDA

KARTPOSTAL ALBÜMÜ

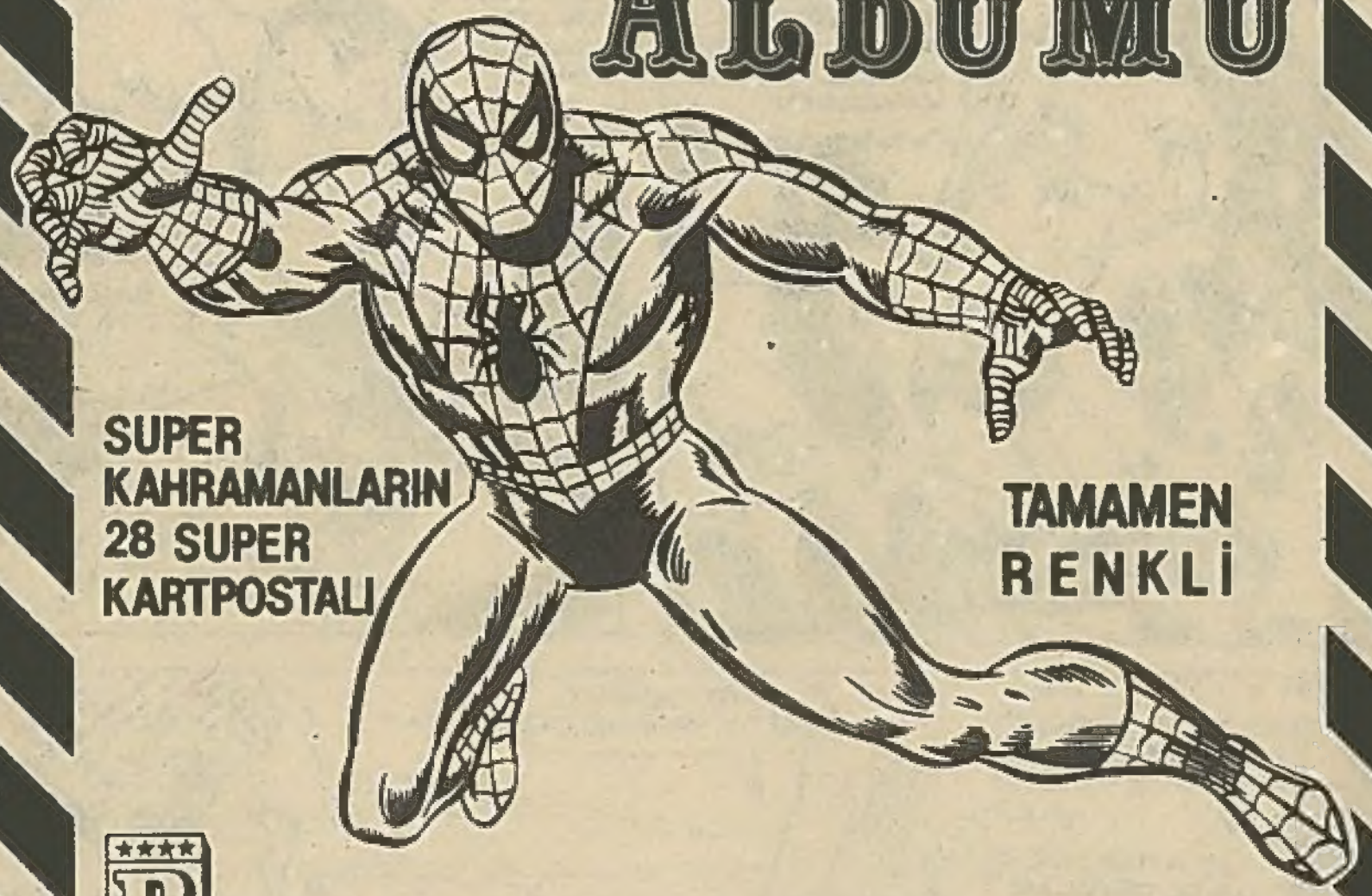

SUPER KAHRAMANLARIN 28 SUPER KARTPOSTALI

TAMAMEN RENKLİ

BB YAYINLARI

İster kolleksiyon yapınız
ister tebrik kartı olarak kullanınız

Birinci baskısı büyük ilgi gören "Kartpostal Albümü" ikinci kez basıldı

Bütün satıcılarda bulabilirsiniz.

SUPERMEN

1

EKSTRA YAYIN

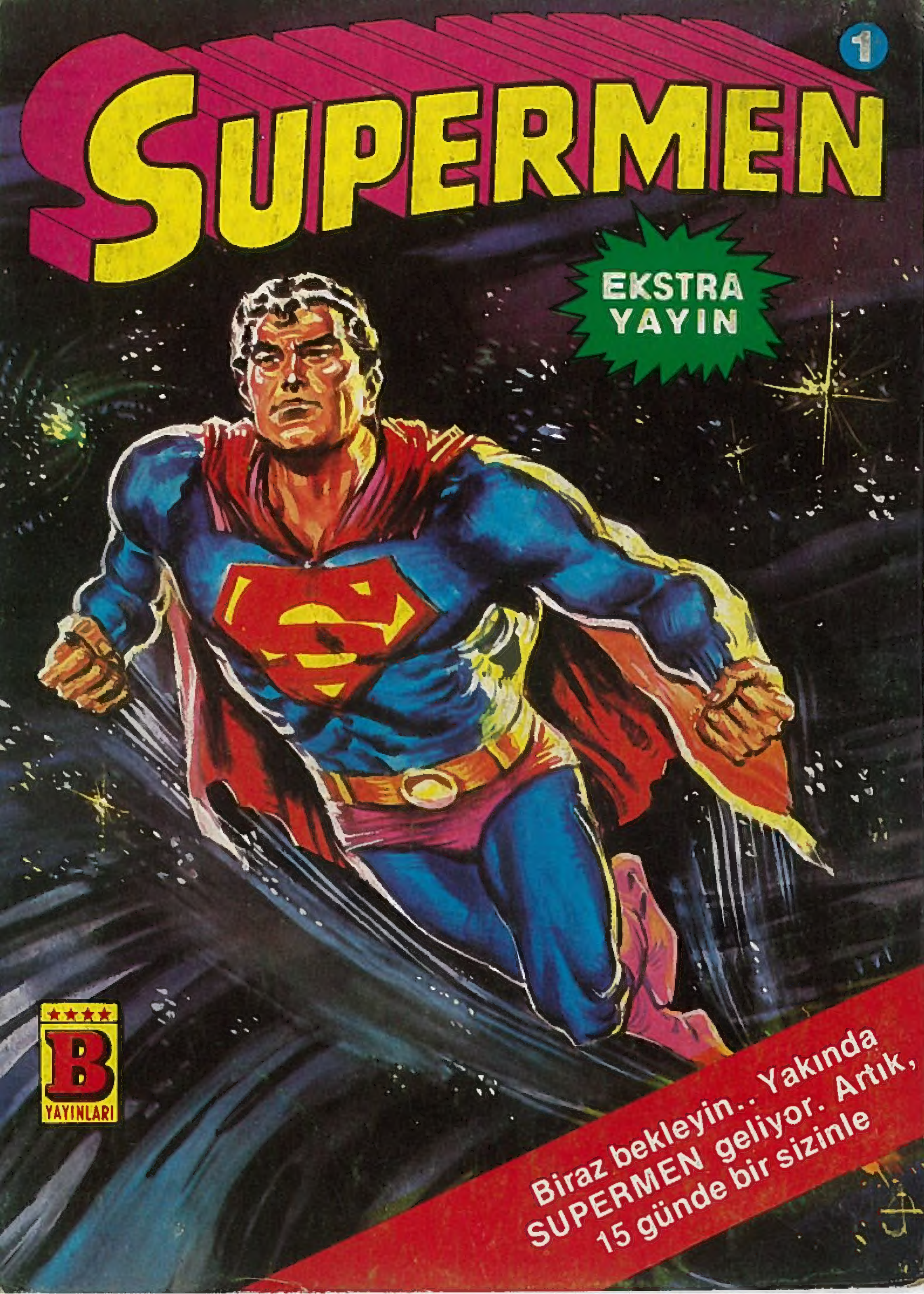

B YAYINLARI

Biraz bekleyin.. Yakında SUPERMEN geliyor. Artık, 15 günde bir sizinle